

SAMSUNG

SM-R600

Používateľská príručka

Obsah

Úvodné informácie

5 Informácie o zariadení Gear Sport

6 Informácie o tejto príručke

9 Popis zariadenia

- 9 Obsah balenia
- 10 Hodinky Gear
- 11 Bezdrôtový nabíjací dok

12 Batéria

- 12 Nabíjanie batérie
- 14 Tipy a bezpečnostné opatrenia pre nabíjanie batérie
- 15 Režim úspory energie

16 Nosenie zariadenia Gear

- 16 Nasadenie zariadenia Gear
- 16 Tipy a opatrenia týkajúce sa remienka
- 17 Výmena remienka

19 Zapnutie a vypnutie zariadenia Gear

20 Pripojenie zariadenia Gear k mobilnému zariadeniu

- 20 Inštalácia aplikácie Samsung Gear
- 20 Pripojenie zariadenia Gear k mobilnému zariadeniu pomocou rozhrania Bluetooth
- 22 Diaľkové pripojenie

23 Používanie zariadenia Gear bez mobilného zariadenia

Základy

24 Ovládanie obrazovky

- 24 Kompozícia obrazovky
- 25 Zapnutie a vypnutie displeja
- 25 Prepínanie obrazovky
- 27 Používanie lunety
- 29 Dotykový displej
- 32 Panel rýchleho ovládania

37 Hodiny

- 37 Obrazovka Hodiny
- 38 Zmena zobrazenia hodín
- 39 Používanie funkcie nepretržité zapnutých hodín
- 39 Režim Len hodiny

40 Oznámenia

- 40 Panel oznámení
- 40 Zobrazenie prichádzajúcich oznámení
- 41 Výber aplikácií na prijímanie oznámení

42 Zadávanie textu

- 42 Úvod
- 42 Používanie hlasového vstupu
- 43 Používanie emotikon
- 44 Používanie režimu rukopisu alebo klávesnice

45 GPS

46 Tiesňové správy

47 Vyhľadanie môjho zariadenia Gear

Aplikácie

48 Správy

50 Telefón

- 50 Úvod
- 50 Prijímanie hovorov
- 52 Uskutočňovanie hovorov

52 Kontakty

54 Samsung Health

- 54 Úvod
- 57 Spálené kalórie
- 58 Kroky
- 59 Poschodia
- 61 Cvičenie
- 64 Tep srdca
- 67 Voda
- 68 Kofeín
- 69 Spolu
- 70 24-hod. denník
- 71 Nastaviť
- 71 Ďalšie informácie

72 Výškomer a barometer

75 Prehrávač hudby

- 75 Úvod
- 75 Prehrávanie hudby
- 75 Importovanie hudby
- 76 Prehrávanie hudby prostredníctvom zariadenia Gear
- 76 Prehrávanie hudby z mobilného zariadenia
- 76 Prehrávanie hudby bez pripojenia k mobilnému zariadeniu

77 Reminder

78 Kalendár

78 S Voice

- 78 Úvod
- 78 Nastavenie príkazu prebudenia
- 79 Používanie funkcie S Voice
- 80 Nastavenie jazyka

80 Počasie

80 Budík

81 Svetový čas

82 Galéria

- 82 Importovanie a exportovanie obrázkov
- 83 Zobrazenie obrázkov
- 83 Odstraňovanie obrázkov

84 Magazín

84 Hľadať telefón

85 E-mail

85 Ovládač PPT

- 85 Úvod
- 85 Pripojenie zariadenia Gear k počítaču pomocou rozhrania Bluetooth
- 86 Nastavenie funkcií upozornenia

87 Galaxy Apps

88 Nastavenia

- 88 Úvod
- 88 Ciferníky a štýly
- 89 Vibrovanie
- 89 Zariadenie
- 90 Zobrazenie
- 90 Pripojenia

- 94 Nastavenia aplikácií
- 95 Zabezpečenie
- 95 Konto a zálohovanie
- 96 Všeobecné spravovanie
- 97 Spravovanie batérie
- 98 Gear S info
- 98 Pripojiť k novému telefónu
- 98 Pripojiť k telefónu

Aplikácia Samsung Gear

99 Úvod

100 INFORMÁCIE

101 NASTAVENIA

- 101 Vzhľady hodínok
- 101 Oznámenia
- 102 Aplikácie
- 103 Prenos obsahu do zariadenia Gear
- 103 Odosielanie tiesňových žiadostí
- 104 Hľadať Gear
- 104 Pripojenie k zariadeniu Gear
- 105 Rýchle správy
- 105 Samsung Health
- 105 Samsung Galaxy Apps
- 106 Gear S info
- 107 Samsung Gear - informácie

Príloha

108 Riešenie problémov

112 Vyberanie batérie

Úvodné informácie

Informácie o zariadení Gear Sport

Gear Sport sú inteligentné hodinky, ktoré dokážu analyzovať váš spôsob cvičenia, spravovať vaše zdravie a umožňujú vám používať rôzne praktické aplikácie na uskutočňovanie hovorov, prehrávanie hudby a správu vášho zdravia. Otáčaním lunety získate rýchly a jednoduchý prístup k praktickým funkciám. Okrem toho môžete meniť vzhľad hodínok podľa svojej chuti.

Pripojením zariadenia Gear Sport k mobilnému zariadeniu rozšírite možnosti svojho mobilného zariadenia alebo môžete zariadenie Gear Sport používať samostatne bez pripojenia mobilného zariadenia.



Informácie o tejto príručke

Pred používaním tohto zariadenia si prečítajte túto príručku, aby ste zaistili jeho bezpečné a správne používanie.

- Popisy vychádzajú z predvolených nastavení zariadenia.
- Časť obsahu vášho zariadenia sa môže líšiť v závislosti od oblasti, poskytovateľa služieb, technických parametrov modelu alebo softvéru v zariadení.
- Obsah (obsah vysokej kvality), ktorý vyžaduje vysoký výkon procesora a pamäte RAM, ovplyvní celkový výkon zariadenia. Aplikácie súvisiace s obsahom nemusia v závislosti od parametrov zariadenia a prostredia, v ktorom sa používa, fungovať správne.
- Spoločnosť Samsung nezodpovedá za problémy s výkonom spôsobené aplikáciami od akýchkoľvek iných poskytovateľov ako od spoločnosti Samsung.
- Spoločnosť Samsung nie je zodpovedná za problémy s výkonom, ani nekompatibilitu v dôsledku úpravy nastavení registra alebo softvéru operačného systému. Pokus o prispôbenie operačného systému môže spôsobiť nesprávnu funkčnosť zariadenia Gear alebo aplikácií.
- Softvér, zvukové zdroje, tapety, obrázky a ostatné médiá, ktoré sú súčasťou tohto zariadenia Gear, sú licencované na obmedzené používanie. Extrahovanie a používanie týchto materiálov na komerčné či iné účely predstavuje porušenie zákonov o autorských právach. Používatelia sú v plnom rozsahu zodpovední za zákonné používanie médií.
- Predvolené aplikácie nainštalované v zariadení Gear sú predmetom aktualizácií a bez predchádzajúceho upozornenia nemusia byť podporované. Ak máte otázky týkajúce sa aplikácií nainštalovaných v zariadení Gear, obráťte sa na servisné stredisko spoločnosti Samsung. Informácie o aplikáciách inštalovaných používateľom vám poskytnú poskytovatelia služieb.
- Úpravou operačného systému zariadenia Gear alebo inštaláciou softvéru z neoficiálnych zdrojov môže mať za následok poruchu zariadenia Gear a poškodenie alebo stratu údajov. Tieto činnosti predstavujú porušenie licenčnej zmluvy so spoločnosťou Samsung a sú dôvodom na zrušenie záruky.
- V závislosti od výrobcu a modelu mobilného zariadenia pripojeného k zariadeniu Gear nemusia niektoré funkcie fungovať, ako je to opísané v tejto príručke.

Ikony s pokynmi



Varovanie: situácie, v ktorých môže dôjsť k poraneniu používateľa alebo iných osôb



Upozornenie: situácie, v ktorých môže dôjsť k poškodeniu zariadenia alebo iného vybavenia



Informácia: poznámky, tipy týkajúce sa používania alebo ďalšie informácie

Zachovanie odolnosti voči vode a prachu

Zariadenie je odolné voči vode a prachu. Dôkladne dodržiavajte tieto pokyny, aby sa zachovala odolnosť vášho zariadenia voči vode a prachu. V opačnom prípade môže dôjsť k poškodeniu zariadenia.

- Nevystavujte zariadenie **silnému vodnému tlaku**.
- Zariadenie nepoužívajte pri potápaní, šnorchlovaní ani vodných športoch v rýchlo prúdiacej vode.
- Ak je mokré zariadenie alebo vaše ruky, pred používaním dôkladne osušte zariadenie aj ruky.
- **Ak zariadenie spadne alebo doň niečo narazí**, môže sa narušiť odolnosť zariadenia voči vode a prachu.
- Zariadenie nerozoberajte. Môže sa narušiť odolnosť zariadenia voči vode a prachu.
- Zariadenie nevystavujte výrazným zmenám teploty vzduchu a vody.
- Zariadenie nesušte ohrievacím zariadením, napríklad sušičom na vlasy.
- V saune môže dôjsť k narušeniu odolnosti zariadenia voči vode.
- Niektoré časti, napríklad dotykový displej, nemusia fungovať správne, **ak sa zariadenie používa vo vode**.
- **Zariadenie bolo testované v kontrolovanom prostredí, pričom sa zistilo, že za určitých okolností je odolné voči vode a prachu. (Splňa požiadavky odolnosti voči vode hĺbokej 50 m podľa predpisov medzinárodnej normy ISO 22810:2010 a zariadenie možno používať v plytkej vode. Splňa požiadavky odolnosti voči prachu podľa klasifikácie IEC 60529 IP6X.)**

Čistenie a údržba zariadenia Gear

Postupujte podľa nasledujúcich bodov, aby ste zabezpečili správnu funkciu a zachovanie vzhľadu zariadenia Gear. V opačnom prípade sa zariadenie Gear môže poškodiť a spôsobiť podráždenie pokožky.

- Ak sa zariadenie namočí, dôkladne ho vysušte čistou jemnou handričkou. V prípade vystavenia zariadenia akejkoľvek inej kvapaline ako sladkej vode, napríklad parfumu, mydlovej vode, oleju, vode z bazéna, morskej vode, krému na opaľovanie alebo hydratačnému prípravku, zariadenie opláchnite sladkou vodou a pred použitím ho dôkladne osušte čistou jemnou handričkou.
- Na čistenie zariadenia Gear nepoužívajte mydlo, čistiace prostriedky, abrazívne materiály a stlačený vzduch, ani ho nečistite pomocou ultrazvukových vln alebo externých zdrojov tepla. Zariadenie Gear by sa tým mohlo poškodiť. Podráždenie pokožky môže byť spôsobené mydlom, prostriedkami používanými v ručných dezinfekčných zariadeniach, alebo čistiacimi prostriedkami, ktoré zostanú na zariadení Gear.
- Po cvičení alebo keď sa spotíte si očistite zápästie a remienok. Zariadenie Gear očistite sladkou vodou, utrite ho s troškou čistého liehu a potom zariadenie Gear dôkladne osušte.
- Na odstránenie krému, mlieka alebo oleja na opaľovanie použite čistiaci prostriedok, ktorý neobsahuje mydlo, potom zariadenie Gear opláchnite a dôkladne osušte.
- Ak sa zariadenie Gear znečistí alebo obsahuje cudzie materiály, utrite ho navlhčenou zubnou kefkou s mäkkými štetinkami.

Buďte opatrný, ak ste alergický na ľubovoľné materiály na zariadení Gear

- Spoločnosť Samsung testovala škodlivé materiály, ktoré sa nachádzajú na zariadení Gear, prostredníctvom interných a externých certifikačných orgánov, vrátane testovania všetkých materiálov, ktoré prichádzajú do styku s pokožkou, testu na kožnú toxicitu a testu opotrebenia zariadenia Gear.
- Zariadenie Gear obsahuje nikel. Prijmite potrebné opatrenia, ak máte nadmerne citlivú pokožku alebo máte alergiu na niektoré materiály, ktoré sa nachádzajú na zariadení Gear.
 - **Nikel:** Zariadenie Gear obsahuje malé množstvo niklu, ktoré je nižšie ako jeho referenčná hodnota obmedzená európskym nariadením REACH. Nebudete vystavený niklu vo vnútri zariadenia Gear a zariadenie Gear úspešne vyhovelo medzinárodnému certifikovanému testu. Ak ste však citlivý na nikel, buďte pri používaní zariadenia Gear opatrný.
- Na výrobu zariadenia Gear sa používajú iba materiály spĺňajúce normy americkej komisie pre bezpečnosť spotrebných výrobkov (CPSC), nariadenia európskych krajín a iné medzinárodné normy.
- Ďalšie informácie o tom, ako spoločnosť Samsung riadi používanie chemických látok, nájdete na webovej lokalite spoločnosti Samsung (<http://www.samsung.com/us/aboutsamsung/sustainability/environment/chemical-management/>).

Popis zariadenia

Obsah balenia

Skontrolujte, či balenie produktu obsahuje nasledujúce položky:

- Hodinky Gear
- Bezdrôtový nabíjací dok
- Remienok
- Nabíjačka
- Stručná príručka



- Ak je pripojený remienok priveľký na vaše zápästie, vymeňte ho za menší.
- Položky dodávané so zariadením Gear a dostupné príslušenstvo sa môžu líšiť v závislosti od oblasti alebo poskytovateľa služieb.
- Dodávané príslušenstvo je navrhnuté len pre toto zariadenie Gear a nemusí byť kompatibilné s inými zariadeniami.
- Vzhľad a technické parametre sa môžu zmeniť bez predchádzajúceho upozornenia.
- Ďalšie príslušenstvo si môžete kúpiť u miestneho predajcu produktov spoločnosti Samsung. Pred nákupom sa uistite, že príslušenstvo je kompatibilné s vaším zariadením Gear.
- Na rozdiel od zariadenia Gear, niektoré príslušenstvo, ako napríklad dokovacie zariadenia, nemusí mať rovnakú certifikáciu odolnosti proti vode a prachu.
- Používajte iba príslušenstvo schválené spoločnosťou Samsung. Používanie neschváleného príslušenstva môže mať za následok problémy s fungovaním a poruchy, na ktoré sa nevzťahuje záruka.
- Dostupnosť všetkého príslušenstva sa môže zmeniť, čo závisí výlučne od výrobcov. Ďalšie informácie o dostupnom príslušenstve nájdete na webovej lokalite spoločnosti Samsung.

Hodinky Gear

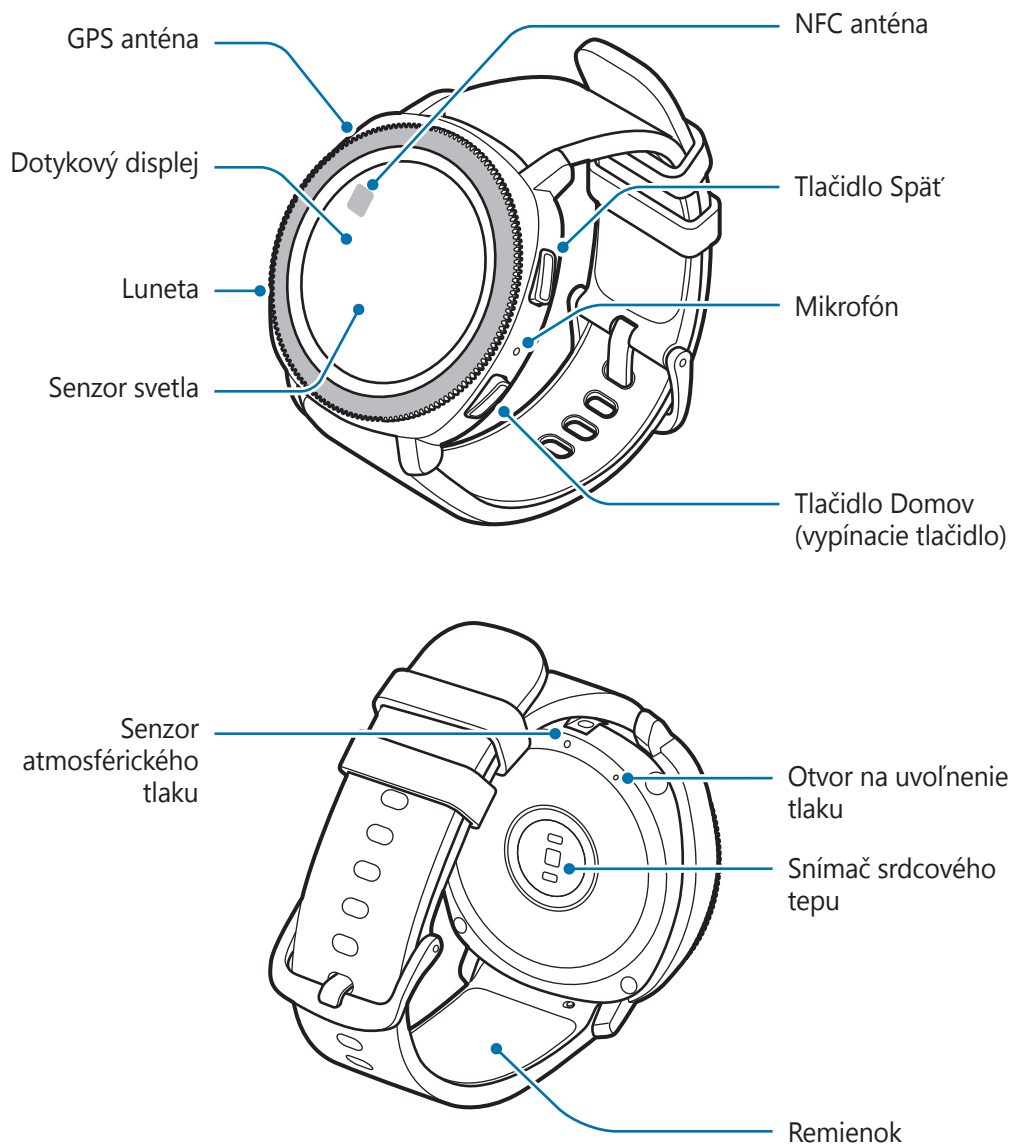



- Remienok udržiavajte čistý. Pri kontakte s nečistotami, napríklad prachom a farbivom, sa môže remienok znečistiť a škrvny sa nemusia dať úplne odstrániť.
- Do senzora atmosférického tlaku, otvoru na uvoľnenie tlaku ani do mikrofónu nekladajte ostré predmety. Môže dôjsť k poškodeniu vnútorných súčastí zariadenia Gear, ako aj funkcie odolnosti voči vode.



Dbajte na to, aby nebol mikrofón zariadenia Gear zakrytý, keď doň rozprávate.

Tlačidlá

Tlačidlo	Funkcia
 Domov/ Vypínacie tlačidlo	<ul style="list-style-type: none"> • Stlačením a podržaním tlačidla zariadenie Gear zapnete a vypnete. • Stlačením tlačidla zapnete obrazovku. • Stlačením a podržaním vypínacieho tlačidla minimálne 7 sekúnd zariadenie Gear reštartujete. • Stlačením tohto tlačidla otvoríte obrazovku Aplikácie, keď sa zobrazuje obrazovka Hodiny. • Stlačením tohto tlačidla otvoríte obrazovku Hodiny, keď sa zobrazuje akákoľvek iná obrazovka.
 Spät'	<ul style="list-style-type: none"> • Stlačením tlačidla sa vrátite na predchádzajúcu obrazovku.

Bezdrôtový nabíjací dok

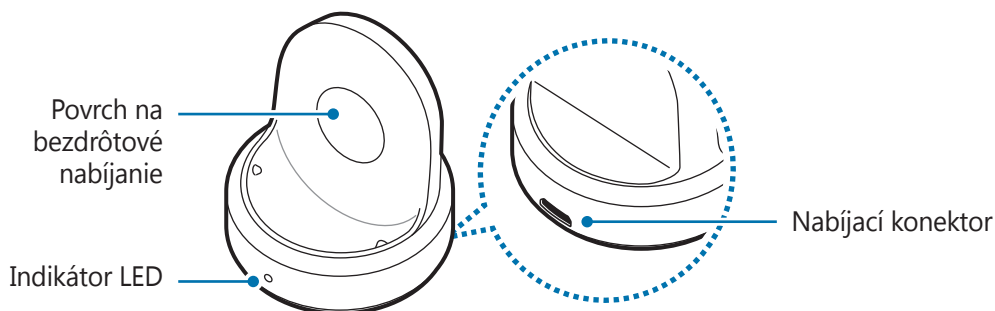

Bezdrôtový nabíjací dok nevystavujte vode, pretože bezdrôtový nabíjací dok nemá rovnakú certifikáciu odolnosti proti vode a prachu ako zariadenie Gear.

Batéria

Nabíjanie batérie

Pred prvým použitím batérie alebo v prípade, že sa batéria dlhšiu dobu nepoužívala, je potrebné ju nabiť.



Používajte len nabíjačky, batérie a káble schválené spoločnosťou Samsung. Použitie neschválených nabíjačiek alebo káblov môže spôsobiť explóziu batérie alebo poškodenie zariadenia Gear.



- Používajte dodaný dok na bezdrôtové nabíjanie a nabíjačku. Zariadenie Gear nie je možné správne nabiť pomocou nabíjačky od iného výrobcu.
- Nesprávne pripojenie nabíjačky môže spôsobiť závažné poškodenie zariadenia. Na poškodenie spôsobené nesprávnym použitím sa nevzťahuje záruka.



Keď sa nabíjačka nepoužíva, odpojte ju, aby sa šetrila elektrická energia. Nabíjačka nemá vypínacie tlačidlo, takže keď sa nepoužíva a nechcete zbytočne plytvať elektrickou energiou, mali by ste ju odpojiť z elektrickej zásuvky. Pri nabíjaní by sa mala nabíjačka nachádzať v blízkosti elektrickej zásuvky a mala by byť ľahko dostupná.

- 1 Menší koniec nabíjačky zapojte do nabíjacieho konektora bezdrôtového nabíjacieho doku a väčší koniec nabíjačky zapojte do elektrickej zásuvky.

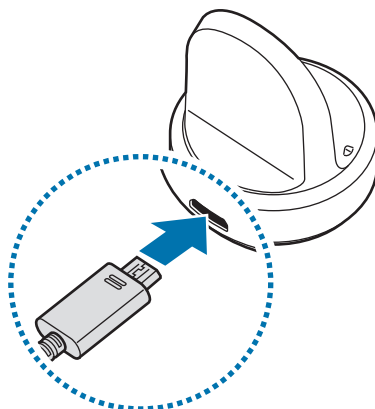

- 2 Zariadenie Gear umiestnite do bezdrôtového nabíjacieho doku, pričom stred zadnej strany zariadenia Gear zarovnajzte so stredom bezdrôtového nabíjacieho doku.

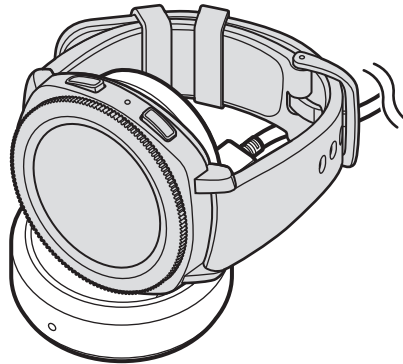

Kontrola stavu nabitia

Keď zariadenie Gear pripojíte k bezdrôtovému nabíjacíemu doku, indikátor LED na bezdrôtovom nabíjacom doku bude blikať rôznymi farbami, čím bude indikovať stav nabíjania.

Farba	Stav nabíjania
Červená	Nabíjanie
Zelená kontrolka	Úplne nabitá
Oranžová	Pripojenie nízkonapäťového adaptéru



Keď sa vyskytne chyba doku na bezdrôtové nabíjanie, indikátor LED bude blikať načerveno. Odpojte zariadenie Gear od bezdrôtového nabíjacieho doku, počkajte, kým indikátor LED prestane blikať, a zariadenia k sebe znovu pripojte. Ak sa táto chyba vyskytne znova, požiadajte o podporu servisné stredisko spoločnosti Samsung.

Zníženie spotreby energie batérie

Zariadenie Gear poskytuje rôzne možnosti, ktoré pomáhajú šetriť energiu batérie.

- Keď zariadenie Gear nepoužívate, zakrytím displeja dlaňou displej vypnite.
- Zapnite režim úspory energie.
- Zatvorte nepoužívané aplikácie.
- Keď zariadenie nepoužívate, vypnite funkciu Wi-Fi.
- Znížte jas displeja.
- Deaktivujte funkciu nepretržite zapnutých hodín.
- V aplikácii **S Voice** deaktivujte funkciu prebudenia hlasom.
- Prispôbte nastavenia oznámení v zariadení **Samsung Gear** prostredníctvom mobilného zariadenia.
- Vypnite funkciu GPS.
- Nastavte funkciu Automatický srdcový tep na **Časté** alebo **Nikdy**.

Tipy a bezpečnostné opatrenia pre nabíjanie batérie



- Ak sa medzi zariadením Gear a dokom na bezdrôtové nabíjanie nachádzajú prekážky, zariadenie Gear sa nemusí správne nabiť. Zabráňte kontaktu zariadenia Gear a bezdrôtovej nabíjačky s potom, tekutinami a prachom.
- Keď je úroveň nabitia batérie nízka, ikona batéria bude prázdna.
- Ak je batéria úplne vybitá, zariadenie Gear nemožno zapnúť ihneď po pripojení nabíjačky. Pred zapnutím zariadenia Gear nechajte vybitú batériu niekoľko minút nabíjať.
- Ak používate viacero aplikácií súčasne, batéria sa môže rýchlo vybiť. Ak chcete pri prenose dát zabrániť strate napájania, tieto aplikácie vždy používajte po úplnom nabití batérie.
- Používanie zdroja napájania iného ako nabíjačky, napríklad počítača, môže mať za následok pomalšie nabíjanie z dôvodu slabého elektrického prúdu.
- Ak sa zariadenie Gear nabíja spolu s inými zariadeniami prostredníctvom multifunkčnej nabíjačky, nabíjanie môže trvať dlhšie.

- Zariadenie Gear možno používať aj počas nabíjania, no úplné nabitie batérie môže trvať dlhšie.
- Ak je do zariadenia Gear počas nabíjania privádzané nestabilné napájanie, dotykový displej nemusí fungovať. Ak k tomu dôjde, odpojte zariadenie Gear od doku na bezdrôtové nabíjanie.
- Počas nabíjania sa zariadenie Gear môže zahrievať. Je to normálne a nemalo by to mať žiadny vplyv na životnosť ani výkon zariadenia Gear. Ak sa batéria zahrieva viac než zvyčajne, nabíjačka ju môže prestať nabíjať.
- Ak sa zariadenie Gear nenabíja správne, zaneste ho do servisného strediska spoločnosti Samsung.
- Nepoužívajte ohnutý ani poškodený kábel USB. Ak je USB kábel poškodený, prestaňte ho používať.

Režim úspory energie

Aktivujte režim šetrenia energie a predĺžte tak čas používania batérie.

- Farby na displeji zobrazuje v odtieňoch sivej.
- Deaktivujú sa funkcie vrátane funkcií telefónu, správ a oznámení.
- Deaktivuje funkciu Wi-Fi.
- Obmedzí výkon procesora zariadenia Gear.

Na obrazovke aplikácií zariadenia Gear postupne ťuknite na položky  (**Nastavenia**) → **Spravovanie batérie** → **Šetrenie energie** → ✓. Prípadne režim úspory energie aktivujte ťuknutím na  → ✓ na paneli rýchleho ovládania. Ďalšie informácie o otvorení panela rýchleho ovládania nájdete v časti [Panel rýchleho ovládania](#).

Ak chcete tento režim deaktivovať, postupne ťuknite na položky **VYPNÚŤ** → ✓. Prípadne režim úspory energie deaktivujte ťuknutím na  → ✓ na paneli rýchleho ovládania.

Nosenie zariadenia Gear

Nasadenie zariadenia Gear

Otvorte sponu a remienok si upevnite na zápästie. Remienok si oviňte okolo zápästia, zasunúť kolík do nastavovacieho otvoru a potom zaistíte sponu tak, aby sa zatvorila.

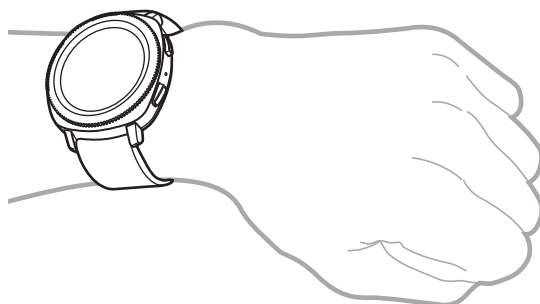

Neohýbajte remienok nadmerne. Zariadenie Gear by sa tým mohlo poškodiť.



Ak chcete, aby zariadenie Gear meralo váš srdcový tep presnejšie, noste zariadenie Gear pevne upevnené na ruke tesne nad zápästím. Podrobnosti nájdete v časti [Správne nosenie zariadenia Gear](#).

Tipy a opatrenia týkajúce sa remienka

- Pri dlhom nosení zariadenia Gear môže dôjsť k podráždeniu pokožky v dôsledku trenia a tlaku. Ak zariadenie Gear nosíte dlhý čas, zložte si ho zo zápästia a nenoste ho niekoľko hodín.
- K podráždeniu pokožky môže dôjsť v dôsledku alergie, faktorov prostredia, iných faktorov, alebo keď máte pokožku dlho vystavenú mydlu alebo potu. V takom prípade prestaňte zariadenie Gear používať a počkajte 2 alebo 3 dni, aby sa príznaky zmiernili. Ak príznaky pretrvávajú alebo sa zhoršia, okamžite vyhľadajte lekársku pomoc.
- Predtým, ako si nasadíte zariadenie Gear, sa uistite, že máte pokožku suchú. Ak dlho nosíte mokré zariadenie Gear, môže to mať vplyv na vašu pokožku.
- Ak používate zariadenie Gear vo vode, odstráňte cudzie materiály zo svojej pokožky a zariadenia Gear a dôkladne ich osušte, aby ste predišli podráždeniu pokožky.
- Vo vode nepoužívajte okrem zariadenia Gear žiadne príslušenstvo.

Výmena remienka

Odpojte remienok zo zariadenia Gear a vymeňte ho za nový.

- 1 Zasuňte prúžok s pružinami na remienku dovnútra.

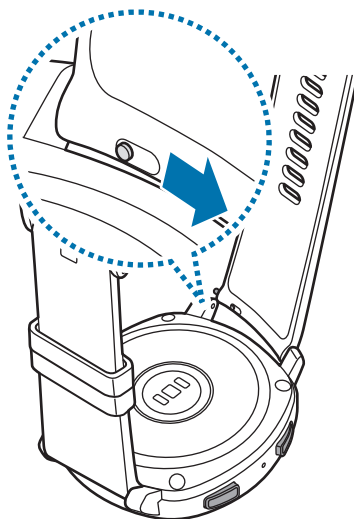

- 2 Vytiahnite remienok smerom od tela zariadenia Gear.

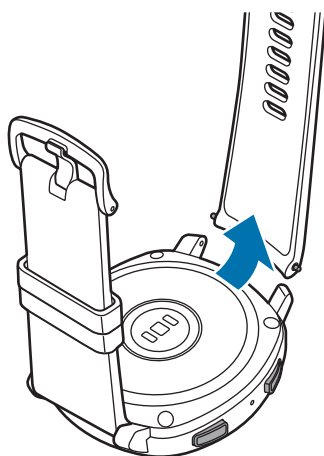

- 3** Zasuňte jeden koniec prúžku s pružinami do úchytky zariadenia Gear.

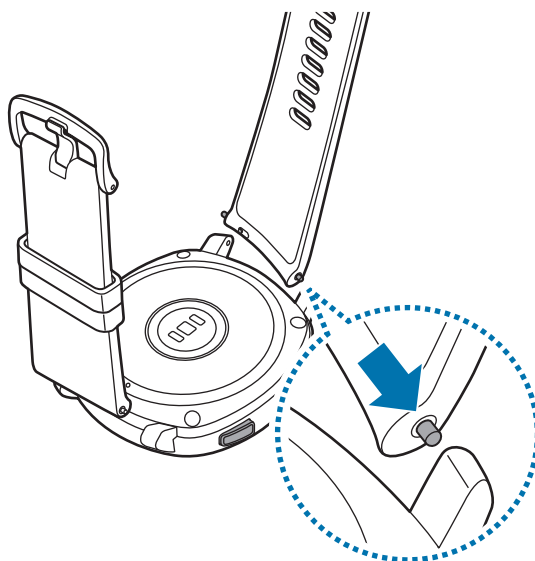

- 4** Zasuňte prúžok s pružinami dovnútra a remienok pripojte.

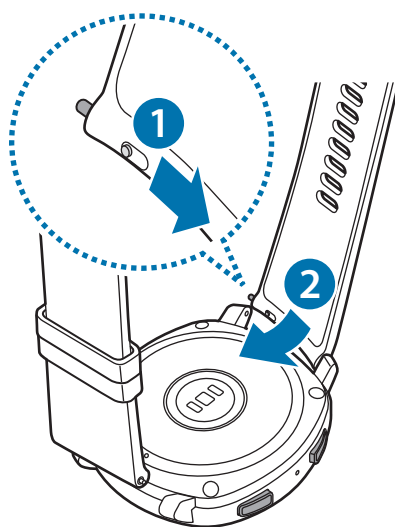

Zapnutie a vypnutie zariadenia Gear

Zariadenie Gear zapnete tak, že stlačíte a niekoľko sekúnd podržíte tlačidlo Domov (vypínacie tlačidlo).

Po prvom zapnutí zariadenia Gear alebo jeho resetovaní sa zobrazia pokyny o preberaní a inštalácii aplikácie Samsung Gear do mobilného zariadenia. Podrobnosti nájdete v časti [Pripojenie zariadenia Gear k mobilnému zariadeniu](#).

Ak chcete zariadenie Gear vypnúť, stlačte a podržte tlačidlo Domov (vypínacie tlačidlo) a potom ťuknite na položku **Vypnúť**.

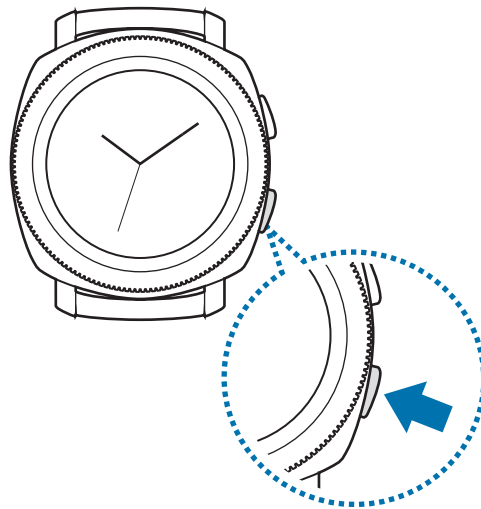

Na miestach, na ktorých je zakázané používanie bezdrôtových zariadení, ako sú napríklad paluby lietadiel a nemocnice, dodržiavajte všetky upozornenia a pokyny zodpovedného personálu.

Reštartujte zariadenie Gear.

Ak zariadenie Gear zamrzlo a nereaguje, stlačte a podržte tlačidlo Domov (vypínacie tlačidlo) dlhšie ako 7 sekúnd, čím sa zariadenie reštartuje.

Pripojenie zariadenia Gear k mobilnému zariadeniu

Inštalácia aplikácie Samsung Gear

Ak chcete zariadenie Gear pripojiť k mobilnému zariadeniu, nainštalujte do mobilného zariadenia aplikáciu Samsung Gear. V závislosti od vášho mobilného zariadenia je možné aplikáciu Samsung Gear prevziať z nasledujúcich lokalít:

- Zariadenia Samsung Android: **Galaxy Apps, Obchod Play**
- Iné zariadenia Android: **Obchod Play**



Aplikáciu Samsung Gear nie je možné nainštalovať do mobilných zariadení, ktoré nepodporujú synchronizáciu so zariadením Gear. Uistite sa, že je vaše mobilné zariadenie kompatibilné so zariadením Gear.

Pripojenie zariadenia Gear k mobilnému zariadeniu pomocou rozhrania Bluetooth

Hodinky Gear

- 1 Zapnite zariadenie Gear.
- 2 Vyberte jazyk, ktorý sa má použiť, a ťuknite na položku **ĎALEJ**.
Zobrazí sa obrazovka s informáciami o prevzatí a inštalácii aplikácie Samsung Gear.



Ak chcete zariadenie Gear používať aj bez pripojenia k mobilnému zariadeniu, pozrite si časť [Používanie zariadenia Gear bez mobilného zariadenia](#).

Mobilné zariadenie

- 3 Spustite aplikáciu **Samsung Gear**.
V prípade potreby aktualizujte aplikáciu Samsung Gear na najnovšiu verziu.
- 4 Ťuknite na položku **ZAČAŤ CESTU**.

5 Na obrazovke vyberte typ zariadenia Gear.

Ak typ zariadenia Gear nemôžete nájsť, ťuknite na položku **MÔJ TU NIE JE**.

6 Po zobrazení okna so žiadosťou o aktiváciu funkcie Bluetooth ťuknite na tlačidlo **ZAPNÚŤ**.

7 Dokončíte pripojenie podľa zobrazených pokynov.

Po prepojení zariadení sa na displeji zariadenia Gear zobrazí kurz. Podľa zobrazených pokynov sa naučte základné úkony ovládania zariadenia Gear.

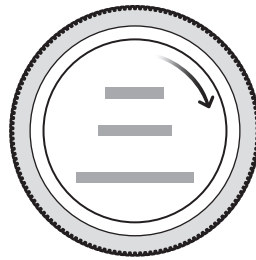

- Spôsoby pripojenia a obrazovka sa môžu líšiť v závislosti od vášho mobilného zariadenia a verzie softvéru.
- Keď zariadenie Gear po resetovaní prvýkrát pripojíte k mobilnému zariadeniu, batéria zariadenia Gear sa môže vybíjať rýchlejšie počas synchronizácie údajov, napríklad kontaktov.
- Podporované mobilné zariadenia a funkcie sa môžu líšiť v závislosti od oblasti, poskytovateľa služieb a výrobcu zariadenia.

Pripojenie zariadenia Gear k novému mobilnému zariadeniu

Keď zariadenie Gear pripojíte k novému mobilnému zariadeniu, zobrazia sa pokyny s požiadavkou na resetovanie zariadenia Gear. Pred pripojením zariadenia Gear k novému mobilnému zariadeniu sa uistite, že ste si záložovali dôležité údaje uložené v zariadení Gear. Viac informácií o zálohovaní vášho zariadenia Gear si prečítate v časti [Zálohovanie a obnova údajov](#).

- 1 V zariadení Gear otvorte obrazovku aplikácií a postupne ťuknite na položky  (**Nastavenia**) → **Pripojiť k novému telefónu** → ✓.

Spojenie medzi zariadením Gear a mobilným zariadením sa ukončí. Po ľahkom resete sa automaticky prepne do režimu párovania Bluetooth.

- 2 Na pripojenie vášho zariadenia Gear spustíte na novom mobilnom zariadení aplikáciu **Samsung Gear**.



Ak je mobilné zariadenie, ktoré chcete pripojiť, pripojené k inému zariadeniu Gear, vaše zariadenie Gear nebude môcť nadviazať spojenie. Odpojte mobilné zariadenie od predchádzajúceho zariadenia Gear, aby ste ho mohli pripojiť k súčasnému.

Dialkové pripojenie

Zariadenie Gear a mobilné zariadenie sa prepoja prostredníctvom rozhrania Bluetooth. Keď pripojenie Bluetooth nie je k dispozícii, zariadenie Gear môžete dialkovo pripojiť k mobilnému zariadeniu pomocou konta Samsung prostredníctvom siete Wi-Fi. Vďaka tomu môžete pokračovať v prijímaní oznámení z mobilného zariadenia.

Táto funkcia sa automaticky aktivuje, keď sa k mobilnému zariadeniu prvýkrát pripojíte prostredníctvom rozhrania Bluetooth.

Ak nie je táto funkcia zapnutá, spustíte aplikáciu **Samsung Gear** v mobilnom zariadení, postupne ťuknite na položky **NASTAVENIA** → **Pripojenie k zariadeniu Gear** a potom ťuknite na spínač **Dialkové pripojenie**.

Používanie zariadenia Gear bez mobilného zariadenia



Zariadenie Gear môžete používať aj bez pripojenia k mobilnému zariadeniu. Používanie zariadenia Gear bez mobilného zariadenia môžete nastaviť, keď zariadenie používate prvý raz, alebo ho resetujete.



- Pri používaní zariadenia Gear bez pripojenia k mobilnému zariadeniu nie sú niektoré funkcie dostupné.
- Právne informácie týkajúce sa prvého nastavenia režimu pripojenia Bez telefónu nájdete na lokalite www.samsung.com.

- 1 Zapnite zariadenie Gear.
- 2 Vyberte jazyk a ťuknite na položku **ĎALEJ**.
- 3 Ťuknite na , zrolujte dole obrazovku a ťuknite na **sem**.
- 4 Prečítajte si oznámenie a podmienky a potom s nimi vyjadrite súhlas.
- 5 Prihláste sa so svojím kontom Samsung.
- 6 Ak potrebujete obnoviť údaje, obnovte údaje iného zariadenia Gear uložené vo vašom konte Samsung.
- 7 Nastavte časové pásmo.
- 8 Nastavte PIN na obnovenie alebo zálohovanie údajov.



V zariadení Gear otvorte obrazovku aplikácií a postupným ťuknutím na položky  (**Nastavenia**) → **Pripojiť k telefónu** → **ĎALEJ** →  pripojte zariadenie Gear k mobilnému zariadeniu počas používania zariadenia Gear bez mobilného zariadenia.

Základy

Ovládanie obrazovky

Kompozícia obrazovky

Obrazovka Hodiny je východiskovou obrazovkou zariadenia Gear.

Ostatné obrazovky môžete zobrazit' stlačením tlačidla, otočením lunety alebo potiahnutím prsta po obrazovke.



Dostupné widgety, oznámenia a ich usporiadanie sa môžu líšiť v závislosti od verzie softvéru.

Pridávanie widgetov

Na domovskú obrazovku môžete pridať viac widgetov.

Potiahnite obrazovku, ťuknite na položku  a vyberte widget. V novom paneli sa zobrazí vybraný widget.

Premiestňovanie widgetov

Ťuknite na widget, podržte ho a premiestnite ho na domovskú obrazovku.

Odstraňovanie widgetov

Ťuknite na widget, podržte ho a potom ťuknite na položku .

Zapnutie a vypnutie displeja

Displej zapnete otočením lunety. Prípadne stlačte tlačidlo Domov alebo tlačidlo Spät'.

Ak sa po otočení lunetou displej nezapne, ťuknite na  (**Nastavenia**) na obrazovke aplikácií zariadenia Gear a ťuknite na **Zariadenie** → **Budenie lunetou** → **Budenie lunetou**, čím aktivujete funkciu.

Ak chcete displej vypnúť, zakryte ho dlaňou. Displej sa automaticky vypne aj keď zariadenie Gear po určitú dobu nepoužívate.

Displej môžete zapnúť aj použitím funkcie gesta prebudenia. Na obrazovke aplikácií zariadenia Gear postupne ťuknite na položky  (**Nastavenia**) → **Zariadenie** → **Budiace gesto** → **Budiace gesto** na jeho aktiváciu.

Prepínanie obrazovky

Prepínanie medzi obrazovkami Hodiny a Aplikácie

Ak chcete otvoriť obrazovku aplikácií, stlačte tlačidlo Domov na obrazovke Hodiny.

Ak sa chcete vrátiť na obrazovku Hodiny, stlačte tlačidlo Domov.

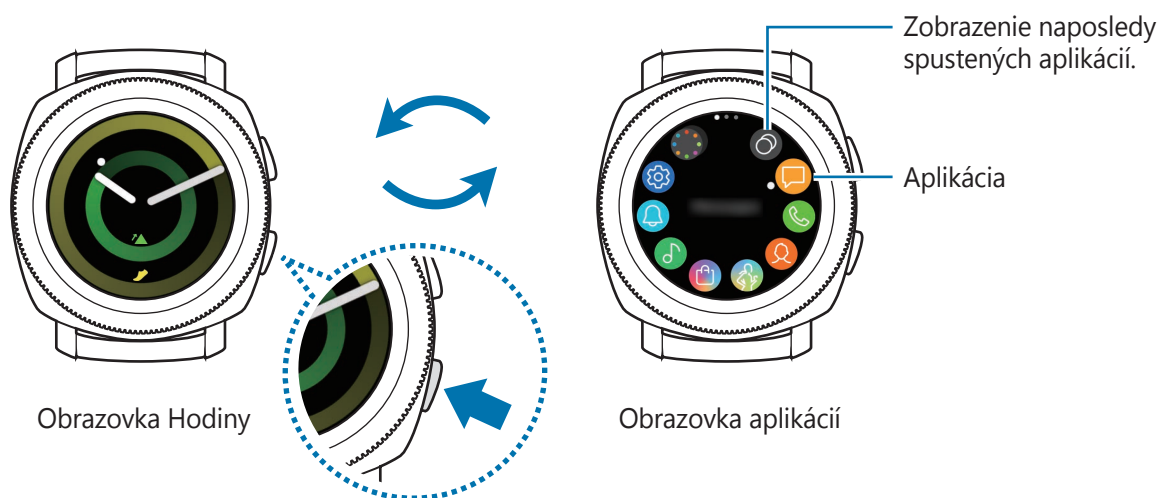

Obrazovka aplikácií

Na obrazovke aplikácií sa zobrazujú ikony pre všetky aplikácie.

Ak chcete zobrazit' ďalšie panely, otáčajte lunetou alebo posúvajte obrazovku doľava alebo doprava.



Dostupné aplikácie sa môžu líšiť v závislosti od verzie softvéru.

Otváranie aplikácií



Na obrazovke aplikácií otvoríte aplikáciu ťuknutím na ikonu danej aplikácie.

Ak chcete otvoriť aplikáciu zo zoznamu naposledy použitých aplikácií, na obrazovke aplikácií ťuknite na položku  (**Nedávne aplikácie**).



Aplikácie môžete spustiť priamo po pridaní widgetu **Aplikácie** a pridaní často používaných aplikácií. Ťuknite na položku  a pridajte požadovanú aplikáciu. Ďalšie informácie o pridávaní widgetov nájdete v časti [Pridávanie widgetov](#).

Zatvorenie aplikácií

- 1 Na obrazovke aplikácií ťuknite na položku  (**Nedávne aplikácie**).
- 2 Otáčaním lunetou alebo posunutím obrazovky doľava alebo doprava zvýraznite aplikáciu, ktorú chcete zatvoriť.
- 3 Ťuknite na položku .

Ak chcete zatvoriť všetky spustené aplikácie, ťuknite na položku **ZAVRIEŤ VŠETKO**.

Návrat na predchádzajúcu obrazovku

Ak sa chcete vrátiť na predchádzajúcu obrazovku, stlačte tlačidlo Späť.

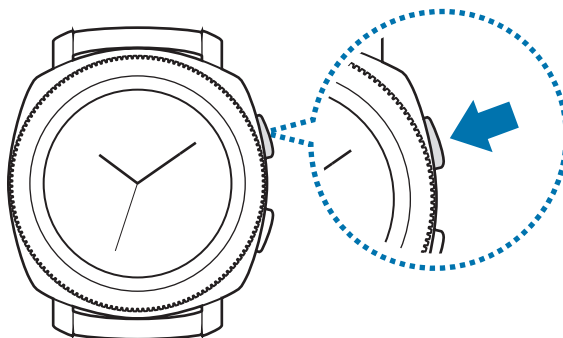

Používanie lunety

Otáčaním lunety môžete jednoducho ovládať rôzne funkcie zariadenia Gear.



- Dbajte na to, aby sa v okolí lunety nenachádzali cudzie materiály ako prach alebo piesok.
- Lunetu nepoužívajte v blízkosti magnetických polí, pretože môžu rušiť vnútorné magnety lunety a spôsobiť jej poruchu.



Ak sa luneta neotáča, vezmite ju do servisného strediska spoločnosti Samsung bez toho, aby ste zariadenie Gear rozobrali.

Prechádzanie obrazovkami

Otáčaním lunety môžete zobrazovať ostatné obrazovky. Ak chcete zobrazit' oznámenia, na obrazovke Hodiny otáčajte lunetou proti smeru hodinových ručičiek.

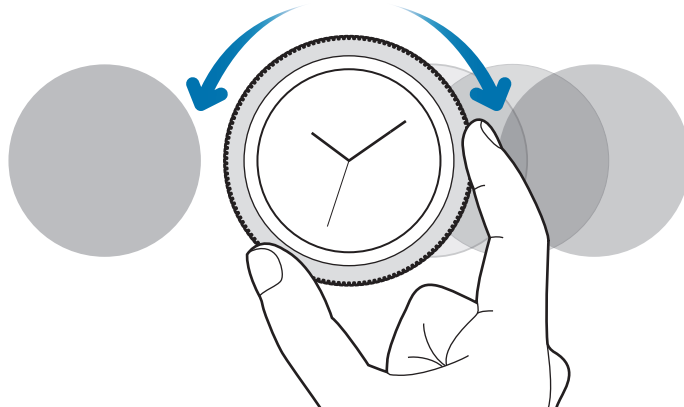

Výber položky

Otáčaním lunety prechádzajte z položky na položku. Keď otočíte lunetou, indikátor zvýraznenia sa posunie rovnakým smerom a položka sa zvýrazní.

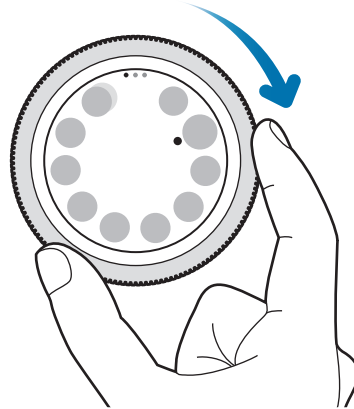

Nastavenie vstupnej hodnoty

Otáčaním lunety môžete upravovať hlasitosť a jas. Pri upravovaní jasú otáčajte lunetou v smere hodinových ručičiek, ak má byť zobrazenie jasnejšie.

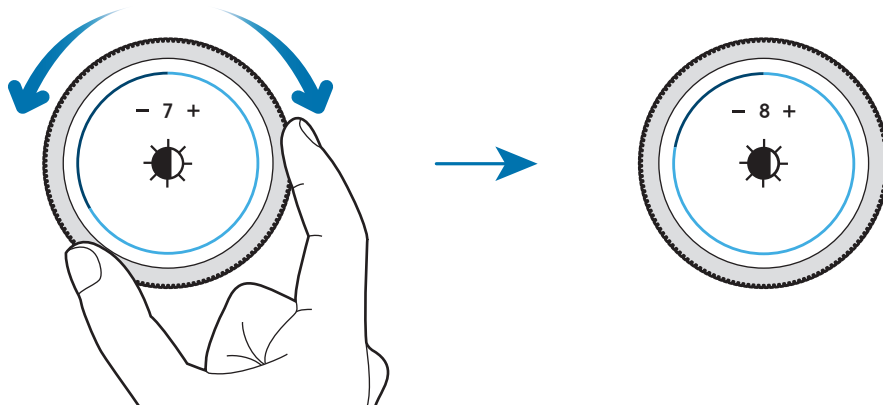

Prijímanie alebo odmietnutie prichádzajúcich hovorov

Otočením lunety v smere hodinových ručičiek prijmete prichádzajúci hovor alebo zrušíte budík. Otočením lunety proti smeru hodinových ručičiek odmietnete prichádzajúci hovor alebo aktivujete funkciu odloženia budíka.

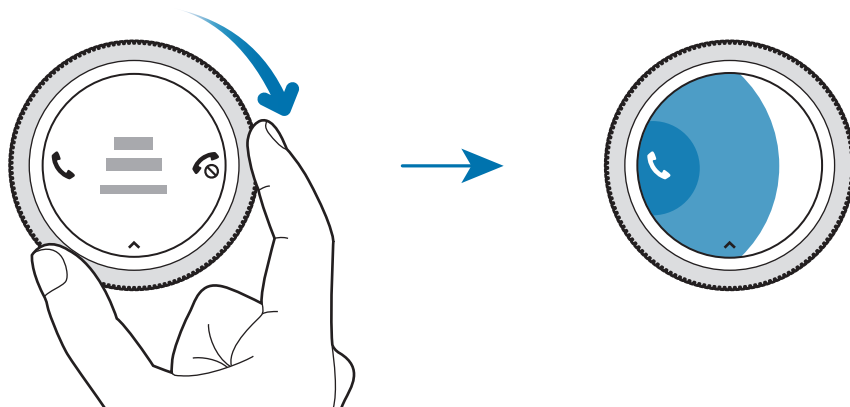

Dotykový displej



- Zabráňte kontaktu dotykového displeja s inými elektrickými zariadeniami. Elektrostatické výboje môžu spôsobiť, že dotykový displej nebude fungovať.
- Na dotykový displej neťukajte žiadnymi ostrými predmetmi ani naň príliš silno netlačte prstami, aby sa nepoškodil.



- Zariadenie Gear nemusí rozpoznať dotykové vstupy v blízkosti okrajov displeja, ktoré sa nachádzajú mimo oblasti dotykového vstupu.
- Pri používaní dotykového displeja sa odporúča používať prsty.
- Dotykový displej nemusí byť dostupný, ak je aktivovaný režim uzamknutia vo vode.

Ťuknutie

Ak chcete otvoriť niektorú aplikáciu, vybrať si položku z ponuky alebo stlačiť niektoré tlačidlo na obrazovke, ťuknite naň prstom.

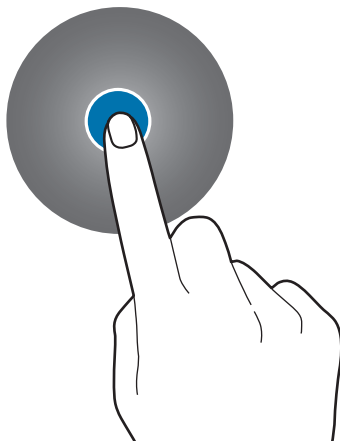

Ťuknutie a podržanie

Ťuknutím na displej a podržaním prsta na displeji minimálne na dve sekundy získate prístup k režimu úprav alebo zobrazíte dostupné možnosti.

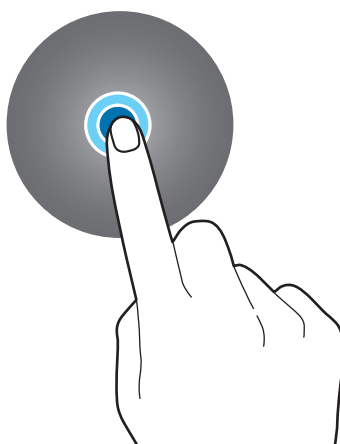

Potiahnutie

Ak chcete položku presunúť na nové miesto, ťuknite na ňu, podržte ju a potiahnite ju na cieľové miesto.

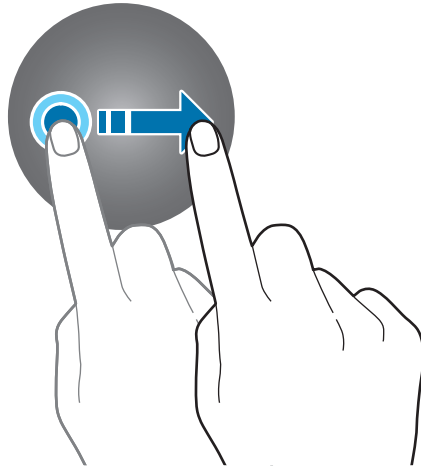

Dvojité ťuknutie

Obrázok zväčšíte tak, že naň dvakrát ťuknete. Opätovným dvojitým ťuknutím sa vrátite na predchádzajúce zobrazenie.

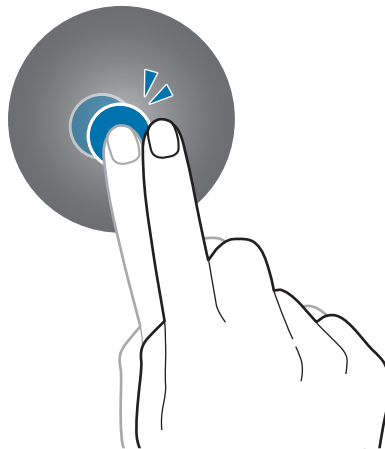

Potiahnutie prstom

Ak chcete zobrazit' ostatné panely, prstom potiahnite doľava alebo doprava.

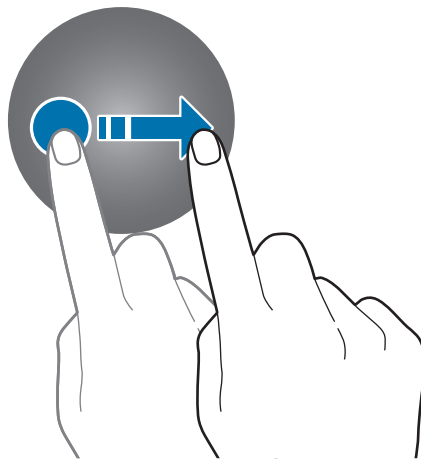

Panel rýchleho ovládania

Pomocou tohto panela môžete zobrazit' aktuálny stav zariadenia Gear a nakonfigurovať základné nastavenia.

Potiahnite prstom nadol z horného okraja displeja.

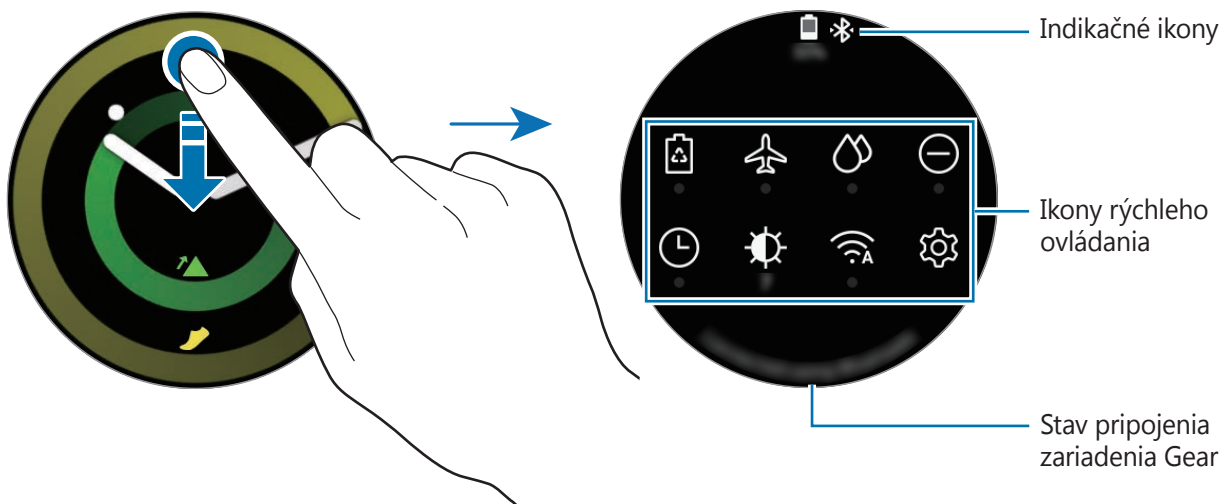

Kontrola indikačných ikon

Indikačné ikony sa zobrazia v hornej časti panela rýchleho ovládania a umožňujú vám zistiť aktuálny stav zariadenia Gear. Najčastejšie používané ikony sú uvedené v nasledujúcej tabuľke.



Zobrazené indikačné ikony sa môžu líšiť v závislosti od regiónu.

Ikona	Význam
	Pripojené zariadenie Bluetooth
	Odpojené zariadenie Bluetooth
	Pripojená náhlavná súprava Bluetooth
	Pripojené k sieti Wi-Fi
	Úroveň nabitia batérie

Kontrola ikon rýchleho ovládania

Ikona	Význam
	Aktivácia režimu úspory energie
	Aktivácia letového režimu
	Aktivácia režimu uzamknutia vo vode
	Aktivácia režimu Nerušiť
	Aktivácia funkcie nepretržite zapnutých hodín
	Nastavenie jasů
	Spustenie alebo pozastavenie prehrávania hudby
	Otvorenie obrazovky nastavení
	Aktivácia funkcie NFC
	Aktivácia vibračného alebo tichého režimu
	Sieť Wi-Fi pripojená alebo sieť Wi-Fi automaticky pripojená
	Aktivácia funkcie citlivosti na dotyk
	Otvorenie ponuky správy batérie
	Aktivácia funkcie informácií o polohe

Upravenie ikon rýchleho ovládania

Ikony rýchleho ovládania môžete upravovať na paneli rýchleho ovládania a môžete pridať až osem ikon rýchleho ovládania. Ak ste už pridali osem ikon, novú ikonu môžete pridať až po odstránení jednej ikony.

Odstránenie ikony rýchleho ovládania

Ťuknite a podržte ikonu rýchleho ovládania, ktorú chcete odstrániť z panela rýchleho ovládania, a ťuknite na položku .

Ikona rýchleho ovládania sa odstráni.

Pridanie ikony rýchleho ovládania

Ťuknite a podržte ikonu rýchleho ovládania a ťuknite na položku , potom vyberte funkciu, ktorú chcete pridať na panel rýchleho ovládania.

Ikona rýchleho ovládania pre funkciu, ktorú vyberiete, sa pridá na panel rýchleho ovládania.

Aktivácia režimu úspory energie

Aktiváciou režimu úspory energie obmedzíte niektoré funkcie zariadenia Gear a znížite spotrebu batérie.

Na paneli rýchleho ovládania ťuknite na položku .

Po zapnutí sa farby zobrazia v odtieňoch sivej.

Viac informácií nájdete v časti [Režim úspory energie](#).

Aktivácia letového režimu

Keď nastúpite na lietadlo, môžete aktivovať letový režim. Aktivácia tejto funkcie obmedzí aplikácie, ktoré vyžadujú sieťové pripojenie, ale umožňuje vám používať iné aplikácie a funkcie ako obvykle.

Na paneli rýchleho ovládania ťuknite na položku .

V hornej časti obrazovky Hodiny sa zobrazí ikona .

Aktivácia režimu uzamknutia vo vode

Režim uzamknutia vo vode môžete aktivovať, keď cvičíte vo vode.

Na paneli rýchleho ovládania ťuknite na položku .

Dotykový displej, funkcia gesta prebudenia a funkcia nepretržite zapnutých hodín sa deaktivujú.

Režim uzamknutia vo vode vypnete stlačením a podržaním tlačidla Domov, až kým kruh nezmizne.

Aktivácia režimu Nerušiť

Zariadenie Gear môžete nastaviť tak, aby pri prijatí oznámenia (okrem upozornenia) nevibrovalo a nezaplo displej.

Na paneli rýchleho ovládania ťuknite na položku  a nastavte režim Nerušiť.

V hornej časti obrazovky Hodiny sa zobrazí ikona .

Aktivácia funkcie nepretržite zapnutých hodín



Môžete nastaviť, aby bol displej zapnutý, aj keď pri nosení zariadenie Gear nepoužívate.

Na paneli rýchleho ovládania ťuknite na položku .

Ak aktivujete túto funkciu, batéria sa bude vybíjať rýchlejšie ako zvyčajne.



Nastavenie jasů

Jas displeja zariadenia Gear môžete upraviť s ohľadom na prostredie.

Na paneli rýchleho ovládania ťuknite na položku  a upravte jas otočením lunetou alebo ťuknutím na položku  alebo .

Spustenie alebo pozastavenie prehrávania hudby

Umožňuje spustenie alebo pozastavenie prehrávania hudby.

Na paneli rýchleho ovládania ťuknite na položku  alebo .

Spustí alebo pozastaví sa prehrávanie hudby z pripojeného mobilného zariadenia. Hudbu môžete počúvať po pripojení náhlavnej súpravy Bluetooth.

Otvorenie obrazovky nastavení

Otvorte obrazovku nastavení, aby ste mohli nakonfigurovať rôzne funkcie a aplikácie zariadenia Gear.

Na paneli rýchleho ovládania ťuknite na položku .

Zobrazí sa obrazovka nastavení.

Aktivácia funkcie NFC

Aktivujte funkciu NFC, aby ste mohli vykonávať platby.

Na paneli rýchleho ovládania ťuknite na položku .

Funkcia NFC sa aktivuje a pomocou NFC antény môžete ľahko vykonávať platby. Viac informácií nájdete v časti [NFC](#).

Aktivácia vibračného alebo tichého režimu

Umožňuje aktiváciu vibračného alebo tichého režimu.

Na paneli rýchleho ovládania ťuknite na položku  alebo .

Pripojenie k sieti Wi-Fi

Pripojte sa k sieti Wi-Fi manuálne alebo nastavte, aby sa sieť Wi-Fi pripojila automaticky.

Na paneli rýchleho ovládania ťuknite na položku  alebo .

Sieť Wi-Fi sa pripojí alebo odpojí. Ak chcete nastaviť, aby sa sieť Wi-Fi pripojila automaticky, ťuknite na ikonu Wi-Fi, až kým sa nezobrazí .

Aktivácia funkcie citlivosti na dotyk

Aktivujte funkciu citlivosti na dotyk, aby ste mohli používať dotykový displej, keď budete mať na rukách rukavice.

Na paneli rýchleho ovládania ťuknite na položku .



V závislosti od typu rukavíc sa môže stať, že dotykový displej nerozpozna váš dotyk a funkcia sa neaktivuje.

Otvorenie ponuky správy batérie

Otvorte ponuku správy batérie, aby ste mohli ľahko riadiť spotrebu batérie.

Na paneli rýchleho ovládania ťuknite na položku .

Zobrazí sa ponuka správy batérie.

Aktivácia funkcie informácií o polohe

Aktivujte informácie o polohe, aby ste mohli s určitými aplikáciami používať údaje GPS a údaje o vašej polohe.

Na paneli rýchleho ovládania ťuknite na položku .

Hodiny

Obrazovka Hodiny

Zobrazenie aktuálneho času. Ak sa obrazovka Hodiny nezobrazuje, stlačením tlačidla Domov sa vrátite na obrazovku Hodiny.



Zmena vzhľadu hodín

Ťuknite a podržte prst na obrazovke Hodiny a otočte lunetou alebo posuňte obrazovku doľava alebo doprava a potom vyberte vzhľad hodín. Hodiny môžete prispôbiť aj ťuknutím na položku **PRISPÔS.** Ak chcete prevziať ďalšie vzhľady hodín zo služby **Galaxy Apps**, ťuknite na položku **Galaxy Apps**.

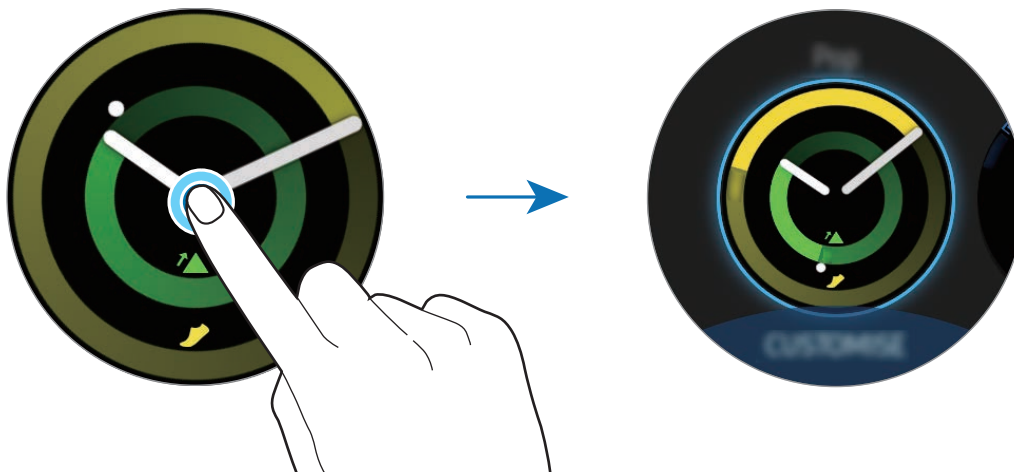

Ťuknite a podržte prst na obrazovke Hodiny a rýchlo otočte lunetou. Na displeji sa zobrazia dostupné vzhľady hodín a budete ich môcť ľahko vybrať. Funkcia **PRISPÔS.** však nie je dostupná.

Vzhľad hodín zariadenia Gear môžete zmeniť aj z mobilného zariadenia. Spustíte aplikáciu **Samsung Gear** v mobilnom zariadení a postupne ťuknite na položky **NASTAVENIA** → **Vzhľady hodiniek**. Ak chcete prevziať ďalšie vzhľady hodín zo služby **Galaxy Apps**, spustíte aplikáciu **Samsung Gear** a postupne ťuknite na položky **INFORMÁCIE** → **ZOBRAZIŤ ĎALŠIE CIFERNÍKY**.

Prispôbenie vzhľadu hodín pomocou fotografie

Po importovaní fotografie z mobilného zariadenia použite fotografiu ako vzhľad hodín. Ďalšie informácie o importovaní fotografií z mobilného zariadenia nájdete v časti [Importovanie obrázkov z mobilného zariadenia](#).

- 1 Ťuknite a podržte prst na obrazovke Hodiny a otočte lunetou alebo posuňte obrazovku doľava alebo doprava a ťuknite na položku **PRISPÔS.** vzhľadu hodín **Moja fotografia+**.
- 2 Ťuknite na displej a potom na položku **Pridať fotografiu**.

3 Vyberte fotografiu, ktorú chcete použiť ako vzhľad hodín, a postupne ťuknite na položky **OK** → **OK**.



Ak chcete pridať ďalšie fotografie, otočte lunetou v smere hodinových ručičiek alebo posuňte obrazovku doľava a vyberte **Pridať fotografiu**. Ako vzhľad hodín je možné pridať až desať fotografií. Fotografie, ktoré pridáte, sa budú striedať v chronologickom poradí.

4 Ťuknite na tlačidlo **OK**.

Používanie funkcie nepretržite zapnutých hodín

Zariadenie Gear môžete nastaviť tak, aby sa počas nosenia zariadenia Gear po vypnutí displeja zobrazoval čas.

Na obrazovke aplikácií postupne ťuknite na položky  (**Nastavenia**) → **Ciferníky a štýly** → **Vždy zapnuté hodinky**, čím funkciu aktivujete.

Režim Len hodiny

Môžete aktivovať režim Len hodiny. V režime Len hodiny sa zobrazia iba hodiny a všetky ostatné funkcie budú vypnuté. Ďalšie informácie o prepnutí do režimu Len hodiny nájdete v časti [Spravovanie batérie](#).

Oznámenia

Panel oznámení

Na paneli oznámení si môžete skontrolovať oznámenie, napríklad novú správu alebo zmeškaný hovor. Ak chcete otvoriť panel oznámení, na obrazovke Hodiny otáčajte lunetou proti smeru hodinových ručičiek. Ak nie sú niektoré oznámenia skontrolované, na obrazovke Hodiny sa zobrazí žltá bodka.

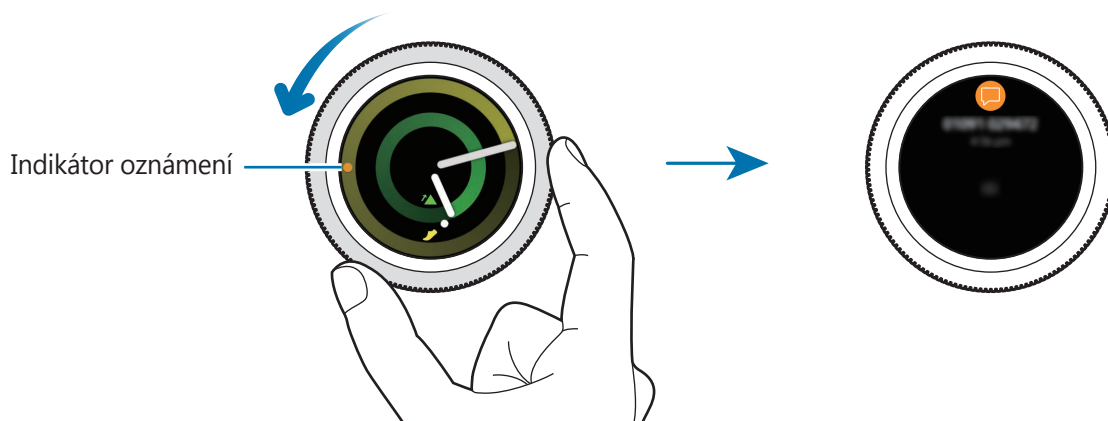

Zobrazenie prichádzajúcich oznámení

Keď dostanete oznámenie, informácia o oznámení sa objaví na displeji. Ťuknutím na oznámenie zobrazíte podrobnosti.

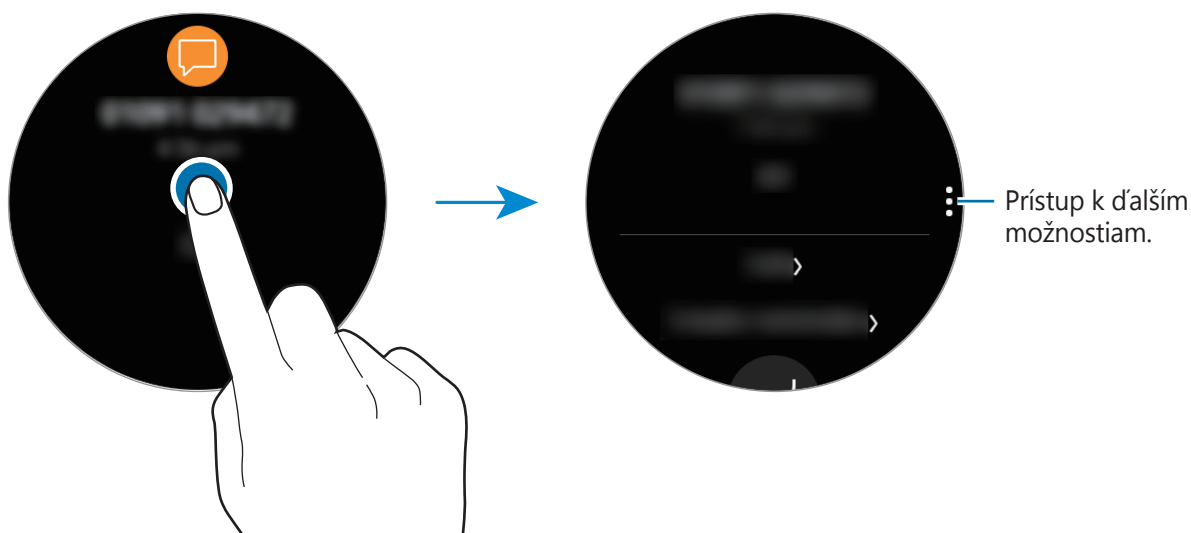

Ak chcete zobrazit' ďalšie oznámenia prijaté z iných aplikácií, otáčajte lunetou proti smeru hodinových ručičiek.

Odstraňovanie oznámení

Oznámenie odstránite posunutím prsta smerom nahor zo spodného okraja displeja, keď sa zobrazuje dané oznámenie.

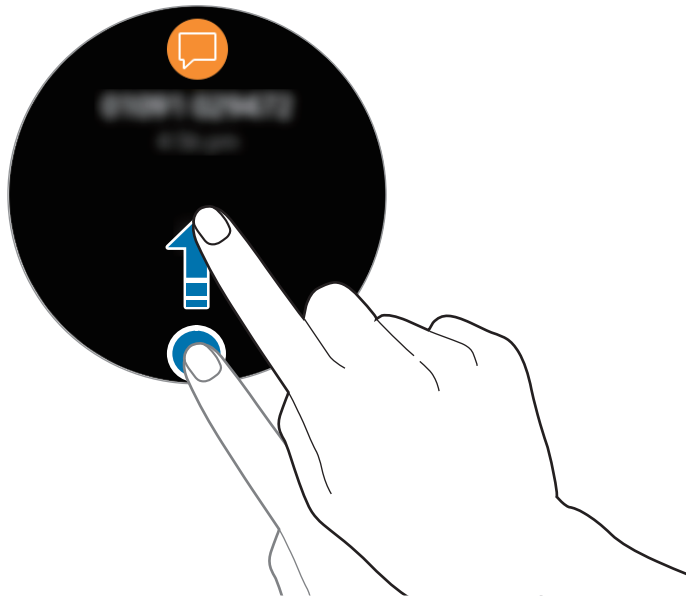

Výber aplikácií na prijímanie oznámení

Vyberte aplikáciu z mobilného zariadenia na prijímanie oznámení.

- 1 Spustíte aplikáciu **Samsung Gear** v mobilnom zariadení a postupne ťuknite na položky **NASTAVENIA** → **Oznámenia** a potom ťuknite na prepínač.
- 2 Ťuknite na položku **Spravovať oznámenia** a ťuknite na prepínače vedľa aplikácií, z ktorých chcete prijímať oznámenia v zariadení Gear.

Zadávanie textu

Úvod

Obrazovka na zadávanie textu sa zobrazí, keď je možné zadať text.



- Rozloženie obrazovky sa môže líšiť v závislosti od spustenej aplikácie.
- Keď je zariadenie Gear pripojené k mobilnému zariadeniu cez Bluetooth, jazykové nastavenia v mobilnom zariadení sa použijú v zariadení Gear.

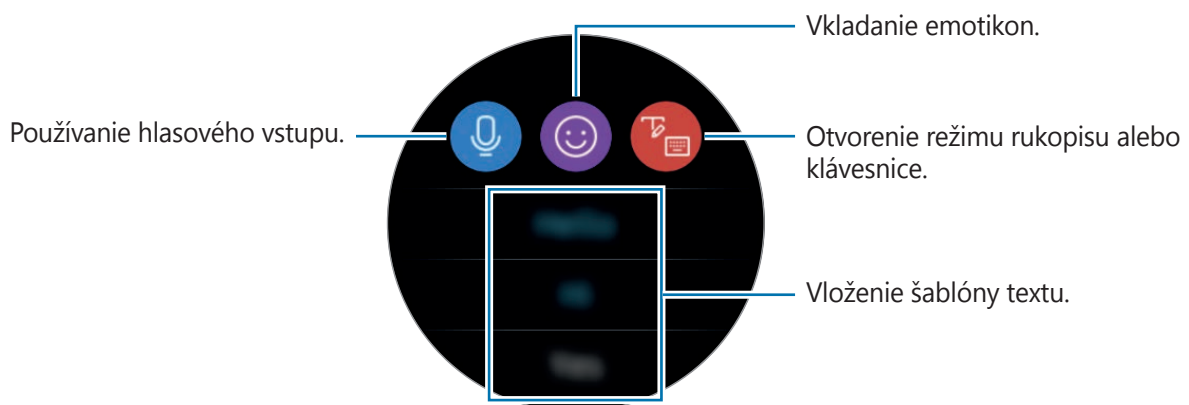

Používanie hlasového vstupu

Ťuknite na položku  a rozprávaním zadajte svoju správu.

Ak chcete zmeniť jazyk, ktorý sa má rozpoznať, postupne ťuknite na položky  → **Jazyky vstupu**.

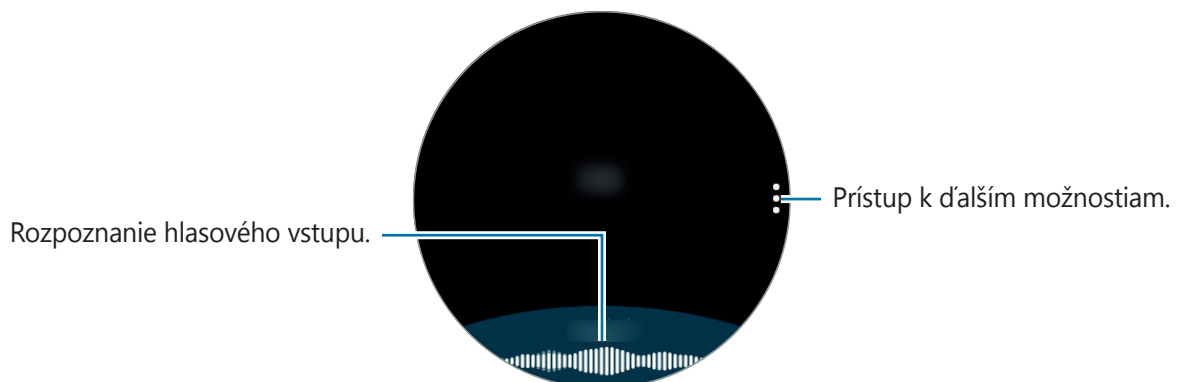



• Táto funkcia nie je v niektorých jazykoch podporovaná.

• **Tipy pre lepšie rozpoznávanie hlasu**

- Rozprávajte zrozumiteľne.
- Rozprávajte na tichých miestach.
- Nepoužívajte hrubé ani hovorové slová.
- Snažte sa nerozprávať s prízvukom.

V závislosti od okolia a spôsobu, akým rozprávate, nemusí zariadenie Gear rozpoznávať vašu hovorenú správu.

Používanie emotikon

Ťuknite na položku 😊 a vyberte emotikonu, ktorú chcete odoslať. Ak chcete nakresliť obrázok, ťuknite na položku **Kresba** v hornej časti obrazovky a nakreslite správu.

Otočením lunety proti smeru hodinových ručičiek odstránite vstup krok po kroku. Ak chcete vrátiť krok späť, otočte lunetou v smere hodinových ručičiek.

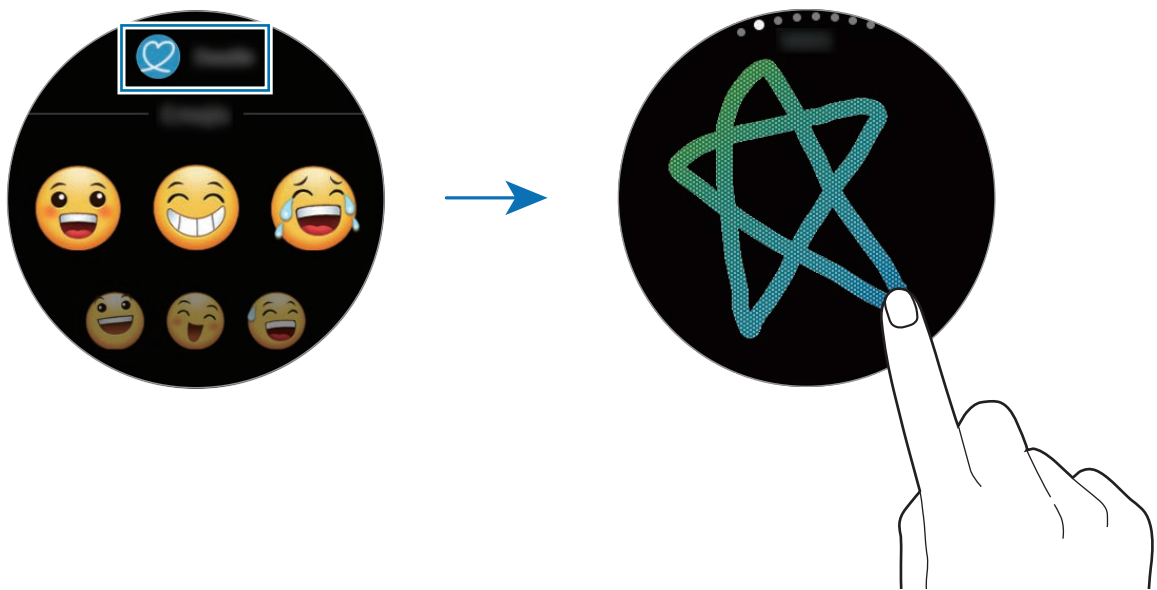

Používanie režimu rukopisu alebo klávesnice

Ťuknite na položku , otvorte režim rukopisu a píšete na obrazovku.

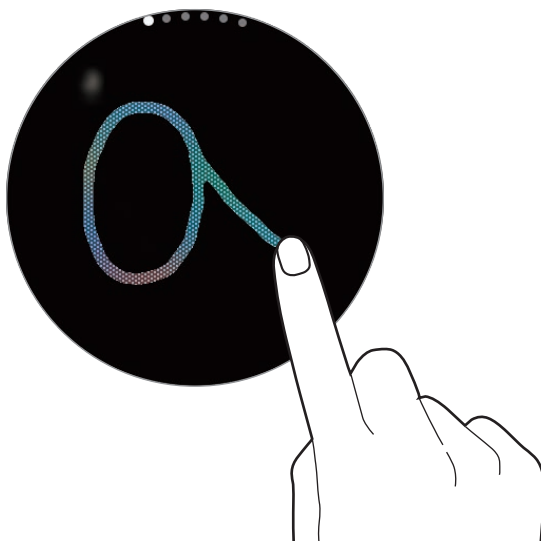

Táto funkcia nemusí byť v závislosti od oblasti k dispozícii.

Zmena režimu zadávania

Otočením lunetou zmeňte režim zadávania na obrazovke na zadávanie textu. Prepínať môžete medzi režimom rukopisu, režimom znakov, režimom číslíc, režimom interpunkčných znamienok, režimom emotikon a režimom hlasového vstupu.

Zmena vstupného jazyka

Premiestnením medzerníka doľava alebo doprava pri súčasnom ťuknutí naň a podržaní zmeňte vstupný jazyk.

Ak chcete pridať ďalšie jazyky, prepnite na režim číslíc, režim interpunkčných znamienok alebo režim emotikon. Potom postupne ťuknite na položky  → **Vybrať vstupné jazyky** a vyberte jazyk, ktorý chcete pridať. Použiť môžete najviac dva jazyky.

Používanie klávesnice

Otočte lunetou, aby ste mohli zadať text pomocou klávesnice.



- Niektoré jazyky nepodporujú zadávanie textu. Ak chcete zadávať text, musíte vstupný jazyk prepnúť na jeden z podporovaných jazykov.
- Rozloženie klávesnice sa môže líšiť v závislosti od regiónu.

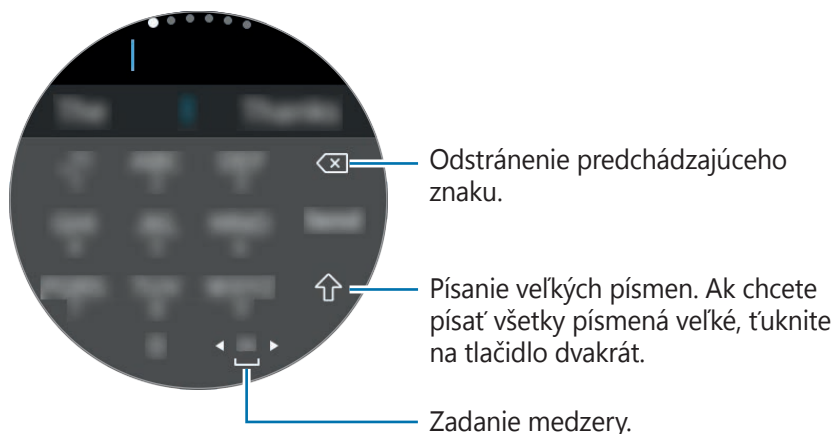

GPS

Zariadenie Gear disponuje snímačom GPS, aby ste mohli rýchlo zistiť informácie o vašej polohe v reálnom čase bez pripájania k mobilnému zariadeniu. Keď používate zariadenie Gear bez pripojenia k mobilnému zariadeniu alebo používate aplikácie ako napríklad **Výškomer a barometer**, použije sa snímač GPS v zariadení Gear. V núdzovej situácii tiež umožníte iným sledovať vašu polohu odoslaním tiesňovej správy.

Na obrazovke aplikácií postupne ťuknite na položky  (**Nastavenia**) → **Pripojenia** → **Poloha** → **Poloha**, čím funkciu aktivujete.

Ak chcete vybrať spôsob použitý na určenie polohy, posuňte obrazovku nadol a vyberte možnosť.

Keď je zariadenie Gear pripojené k mobilnému zariadeniu, táto funkcia využíva GPS z mobilného zariadenia. Aktivujte funkciu polohy mobilného zariadenia, aby sa používal snímač GPS.



Sila signálu GPS sa môže znížiť na miestach, kde môže byť signál tienený, napríklad medzi budovami, v nízko položených oblastiach alebo za zlého počasia.

Tiesňové správy

V núdzovej situácii môžete odoslať tiesňovú správu rýchlym trojitým stlačením tlačidla Domov na zariadení Gear.

Nastavenie tiesňových správ

- 1 V mobilnom zariadení spustíte aplikáciu **Samsung Gear** a postupne ťuknite na položky **NASTAVENIA** → **Odosielanie tiesňových žiadostí** a potom ťuknutím na prepínač túto funkciu aktivujte.
- 2 Podľa zobrazených pokynov pridajte kontakty pre prípad núdze, ak ste tak už neurobili.

Pridávanie kontaktov v prípade núdze

V mobilnom zariadení spustíte aplikáciu **Samsung Gear** a postupne ťuknite na položky **NASTAVENIA** → **Odosielanie tiesňových žiadostí** → **Príjemcovia tiesň. správ** → **PRIDAŤ**.

Ťuknite na možnosť **Vytvoriť kontakt** a zadajte informácie o tomto kontakte, alebo ťuknutím na možnosť **Vybrať z kontaktov** pridajte existujúci kontakt ako kontakt pre prípad núdze.

Nastavenie oneskorenia tiesňovej správy

Nastavte zariadenie Gear tak, aby odoslalo tiesňovú správu chvíľu po rýchlom trojitom stlačení tlačidla Domov na zariadení Gear.

V mobilnom zariadení spustíte aplikáciu **Samsung Gear** a postupne ťuknite na položky **NASTAVENIA** → **Odosielanie tiesňových žiadostí**. Ťuknutím na prepínač **Odpočítavať pred odoslaním** túto funkciu aktivujte.

Odosielanie tiesňových správ



V prípade núdzovej situácie trikrát rýchlo stlačte tlačidlo Domov na zariadení Gear.

Zariadenie Gear odošle tiesňové správy vašim kontaktom pre prípad núdze. Správy budú obsahovať informáciu o vašej aktuálnej polohe a prepojenie na sledovanie informácií o vašej polohe v reálnom čase po dobu 60 minút.

Po odoslaní tiesňovej správy sa na obrazovke hodín zobrazí ikona . Potiahnutím doprava zobrazíte výsledok vašej žiadosti o pomoc.

Zobrazenie mojej polohy

Po odoslaní tiesňovej správy s informáciou o polohe môžete zobrazit' svoju polohu na paneli oznámení. Na obrazovke hodín potiahnite prstom doprava alebo otočte lunetou proti smeru hodinových ručičiek a ťuknutím na obrazovku zobrazte svoju aktuálnu polohu na mape.

Ak chcete ukončiť zdieľanie svojej polohy s kontaktmi pre prípad núdze, potiahnite obrazovku nadol a postupne ťuknite na položky  (**Zastaviť zdieľanie**) → .

Vyhľadanie môjho zariadenia Gear



Ak zariadenie Gear stratíte, použite aplikáciu Samsung Gear v mobilnom zariadení na jeho vyhľadanie.



Aby ste mohli používať túto funkciu, zaregistrujte si najprv v pripojenom mobilnom zariadení svoje konto Samsung.

1 V mobilnom zariadení spustíte aplikáciu **Samsung Gear** a postupne ťuknite na položky **NASTAVENIA** → **Hľadať Gear**.

2 Ťuknite na položku .

Zariadenie Gear zavibruje a displej sa zapne. V zariadení Gear premiestnením ikony  mimo veľkého kruhu alebo otočením lunetou v smere hodinových ručičiek alebo ťuknutím na položku  v mobilnom zariadení zastavte vibrovanie.

Keď sa zariadenie Gear stratí alebo vám ho ukradnú, môžete ho ovládať na diaľku. V mobilnom zariadení spustíte aplikáciu **Samsung Gear**, postupne ťuknite na položky **NASTAVENIA** → **Hľadať Gear** → **Ovládanie na diaľku** a potom ťuknutím na prepínač túto funkciu aktivujte.

Aplikácie

Správy

Zobrazenie správ a odpovedanie použitím zariadenia Gear.

Zobrazenie správ





Ak používate roaming, za prijímanie správ vám môžu byť účtované ďalšie poplatky.

1 Ťuknite na položku  (**Správy**) na obrazovke aplikácií.

Prípadne potiahnite prstom doprava na obrazovke hodín alebo otočte lunetou proti smeru hodinových ručičiek, keď dostanete oznámenie o novej správe.

2 Prechádzajte zoznamom správ a potom výberom kontaktu zobrazte konverzácie.

Ak chcete zobrazit' správu v mobilnom zariadení, ťuknite na položku , otočte lunetou a potom ťuknite na položku **Zobr. v telef.**

Ak chcete odpovedať na správu, ťuknite na položku  (**Odpovedať**) a zadajte správu. Alebo môžete na správu odpovedať aj otočením lunetou v smere hodinových ručičiek.

Odosielanie správ



Ak používate roaming, za odosielanie správ vám môžu byť účtované ďalšie poplatky.

- 1 Ťuknite na položku  (**Správy**) na obrazovke aplikácií.

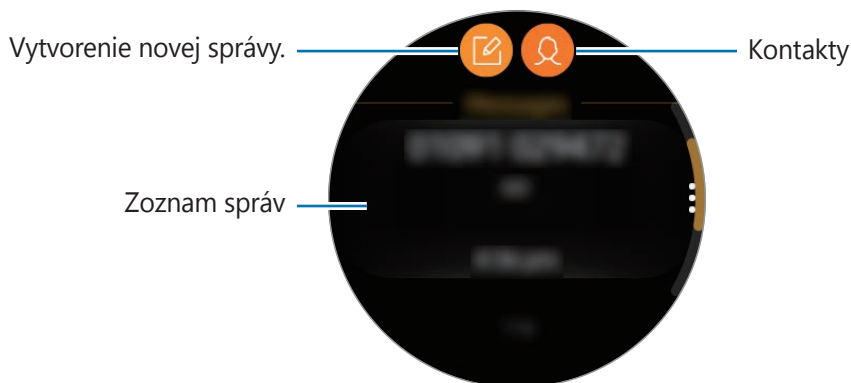

- 2 Ťuknite na položku .

Prípadne môžete príjemcu správy vybrať ťuknutím na položku  v zozname kontaktov.

- 3 Pridajte príjemcu a ťuknite na položku **ĎALEJ**.

- 4 Zadajte text použitím jednej z dostupných metód a ťuknite na položku **ODOSLAŤ** alebo **Odoslať**.

Ak vyberiete textovú šablónu alebo emotikonu, správa sa automaticky odošle príjemcom.

Keď zadáte text hlasom, pre formát správy môžete vybrať text alebo zvuk. Ak sa neobjaví obrazovka výberu formátu správy, na jej aktiváciu otvorte obrazovku aplikácií a postupne ťuknite na položky  (**Nastavenia**) → **Nastavenia aplikácií** → **Správy** → **Odoslať ako zvuk**.

Telefón

Úvod

Na zariadení Gear môžete prijímať alebo uskutočňovať hovory, prípadne prijímať oznámenia o prichádzajúcich hovoroch, telefonovať sa však dá len cez pripojené mobilné zariadenie.

Prijímanie hovorov

Prijatie hovoru

Počas prichádzajúceho hovoru potiahnite položku  von z veľkého kruhu. Prípadne otočte lunetou v smere hodinových ručičiek.

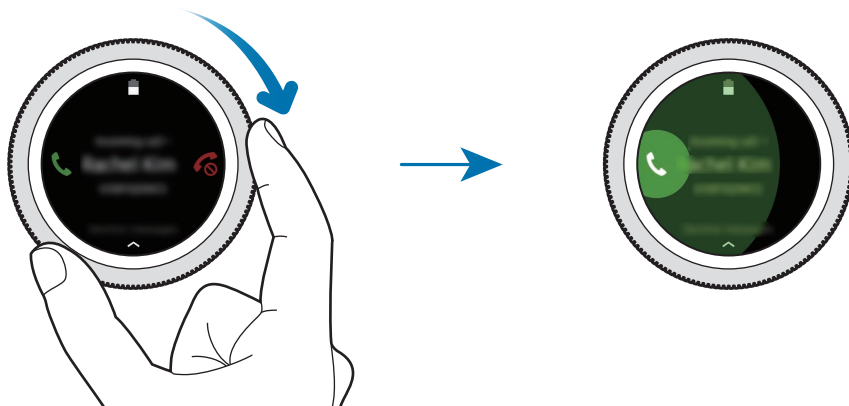

Keď je aktivovaná funkcia ovládania hlasom, hovor prijmite vyslovením príkazu „Answer“. Ak chcete aktivovať funkciu ovládania hlasom, otvorte obrazovku aplikácií a postupne ťuknite na položky  (**Nastavenia**) → **Nastavenia aplikácií** → **Hovor** → **Prijatie hlasom**.

Hovory je možné uskutočňovať len pomocou pripojeného mobilného zariadenia.

Odmietnutie hovoru

Odmietnutie hovoru a odoslanie správy o odmietnutí volajúcemu.

Počas prichádzajúceho hovoru potiahnite položku  von z veľkého kruhu. Prípadne otočte lunetou proti smeru hodinových ručičiek.

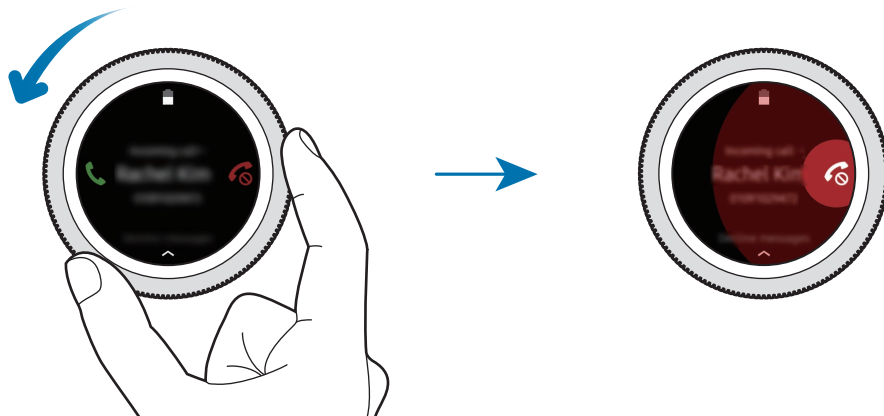

Ak chcete odoslať správu pri odmietnutí prichádzajúceho hovoru, potiahnite prstom nahor od spodného okraja displeja.

Keď je aktivovaná funkcia ovládania hlasom, hovor odmietnete vyslovením príkazu „Reject“. Ak chcete aktivovať funkciu ovládania hlasom, otvorte obrazovku aplikácií a postupne ťuknite na položku  (**Nastavenia**) → **Nastavenia aplikácií** → **Hovor** → **Prijatie hlasom**.

Zmeškané hovory



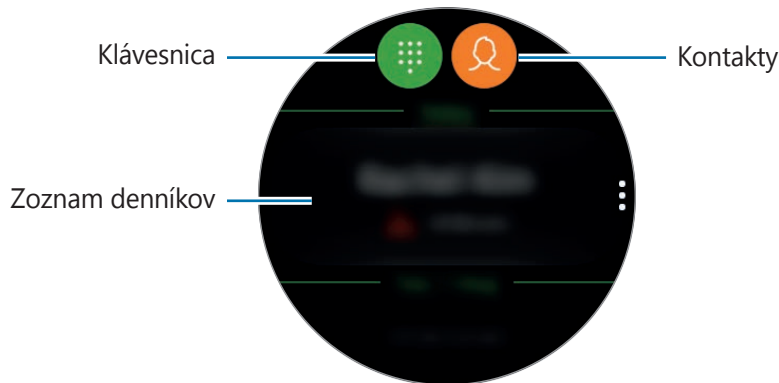

Ak zmeškáte hovor, na displeji sa zobrazí oznámenie. Ak chcete zobrazit' oznámenia o zmeškaných hovoroch, na obrazovke hodín posuňte obrazovku doprava alebo otočte lunetou proti smeru hodinových ručičiek. Prípadne ťuknutím na položku  (**Telefón**) na obrazovke aplikácií zobrazte zmeškané hovory.

Uskutočňovanie hovorov

Ťuknite na položku  (**Telefón**) na obrazovke aplikácií.



Použite jeden z nasledujúcich spôsobov:

- Ťuknite na položku , zadajte číslo pomocou klávesnice a potom ťuknite na položku .
- Ťuknite na položku , vyhľadajte alebo vyberte kontakt a potom ťuknite na položku .
- Prechádzajte zoznamom denníkov, vyberte záznam a potom ťuknite na položku .

Kontakty

Po pripojení zariadenia Gear k mobilnému zariadeniu zobrazte zoznam kontaktov mobilného zariadenia. Kontaktu môžete zavolať alebo odoslať správu.

Ťuknite na položku  (**Kontakty**) na obrazovke aplikácií.





V hornej časti zoznamu kontaktov sa zobrazí zoznam obľúbených kontaktov v mobilnom zariadení.



Použite jeden z nasledujúcich spôsobov vyhľadávania:

- Ťuknite na položku  a zadajte kritériá vyhľadávania v hornej časti zoznamu kontaktov.
- Prechádzajte zoznamom kontaktov.
- Otočte lunetou. Keď budete lunetou otáčať rýchlo, zoznam sa bude posúvať v abecednom poradí od prvého písmena.

Po vybratí kontaktu vykonajte jeden z nasledujúcich krokov:

-  : Uskutočnenie hlasového hovoru.
-  : Vytvorenie správy.

Pridávanie kontaktov

- 1 Ťuknite na položku  (**Kontakty**) na obrazovke aplikácií.
- 2 Ťuknite na položku  v hornej časti zoznamu kontaktov a zadajte informácie o príslušnom kontakte.
- 3 Ťuknite na položku **ULOŽIŤ**.

Výber často používaných kontaktov na widgete

Po pridaní widgetu **Kontakty** pridajte často používané kontakty, aby ste ich mohli ľahko kontaktovať prostredníctvom textovej správy alebo telefónneho hovoru. Ťuknite na položku **Pridať kontakty**, pridajte kontakt a potom ťuknite na položku **HOTOVO**. Ďalšie informácie o pridávaní widgetov nájdete v časti [Pridávanie widgetov](#).



Na widget môžete pridať až štyri kontakty.

Pridanie informácií o zdravotnom stave do môjho profilu

Pridanie informácií o zdravotnom stave do profilu, aby si ich mohol záchranár rýchlo pozrieť v prípade núdzovej situácie.

V mobilnom zariadení ťuknite na položku **Kontakty**, vyberte svoj profil a zadajte informácie o svojom zdravotnom stave. Ak chcete na zariadení Gear zobrazit' informácie o svojom zdravotnom stave, na obrazovke aplikácií postupne ťuknite na položky  (**Kontakty**) → váš profil a potiahnite nahor zo spodného okraja obrazovky.

V núdzovej situácii podržte tlačidlo Domov (vypínacie tlačidlo) na zariadení Gear a ťuknite na položku **Tiesňové zdravotné informácie**.



V závislosti od mobilného zariadenia, ktoré je pripojené k zariadeniu Gear, nemusí byť možné túto funkciu použiť.

Samsung Health

Úvod

Aplikácia Samsung Health zaznamenáva vaše aktivity vykonávané počas celých 24 hodín a nabáda vás pestovať si zdravé zvyky. Keď zariadenie Gear pripojíte k mobilným zariadeniam, budete môcť ukladať a spravovať údaje týkajúce sa zdravia a tiež každý deň dostávať užitočné informácie o vašom zdraví.

Ak počas nosenia zariadenia Gear cvičíte viac ako 10 minút, zobrazí sa povzbudivá správa. Keď zariadenie Gear rozpozná nečinnosť dlhšiu ako jednu hodinu, upozorní vás a ukáže vám niekoľko strečingových cvičení. Keď zariadenie Gear rozpozná, že šoférujete, môže sa stať, že nezobrazí povzbudivú správu alebo strečingové cvičenia.

Ťuknite na položku  (**Samsung Health**) na obrazovke aplikácií.



- Funkcie aplikácie Samsung Health sú určené len na voľnočasové a cvičebné aktivity. Nie sú určené na zdravotnícke účely. Pred použitím týchto funkcií si pozorne prečítajte pokyny.
- Akékoľvek informácie získané z používania zariadenia Gear alebo softvéru Fit alebo akejkoľvek aplikácie vopred nainštalovanej v zariadení nemusia byť vhodné, presné, úplné ani spoľahlivé.

Správne nosenie zariadenia Gear

- Keď aktivujete funkciu sledovania tepovej frekvencie alebo keď zariadenie Gear rozpozná vaše cvičenie, zariadenie Gear bude automaticky sledovať vašu tepovú frekvenciu. Pri meraní srdcového tepu noste zariadenie Gear pohodlne na ruke nad zápästím, ako to vidno na nasledujúcom obrázku.
- Ak zariadenie Gear zapnete príliš natesno, môže dôjsť k podráždeniu pokožky, a ak ho zapnete príliš navoľno, môže dochádzať k treniu.
- Po cvičení si uvoľníte remienok.

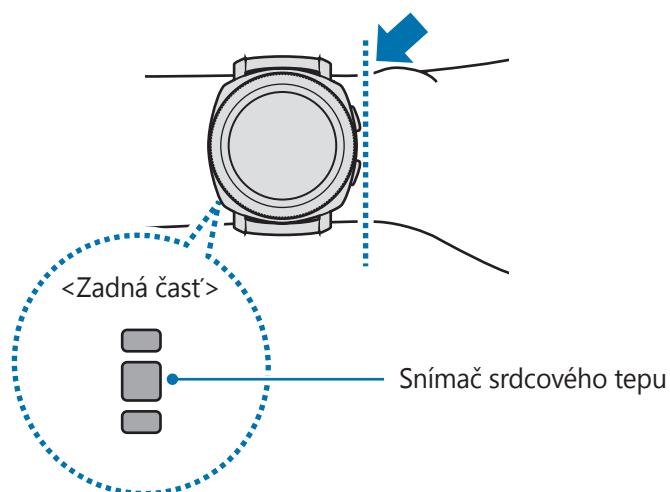



- Presnosť snímača srdcového tepu môže byť v závislosti od pokožky, podmienok merania a okolia zhoršená.
- Funkciu HR používajte len na meranie srdcového tepu.
- Nedívať sa priamo do svetiel snímača srdcového tepu. Môže to spôsobiť poškodenie zraku. Dbajte na to, aby deti nepozerali priamo do svetiel.
- Nízke teploty prostredia môžu ovplyvniť meranie. V zime alebo v chladnom počasí buďte počas merania srdcového tepu v teple.
- Srdcový tep merajte, keď sedíte a ste uvoľnený. Počas merania srdcového tepu sa nehýbte. Pri týchto činnostiach môžete spôsobiť nepresné zaznamenanie vášho srdcového tepu.
- Ak sa nameraná hodnota príliš líši od očakávanej hodnoty srdcového tepu, odpočívajte si 30 minút a potom meranie zopakujte.
- Fajčením alebo konzumáciou alkoholu pred meraniami, môžete spôsobiť, že váš srdcový tep sa bude líšiť od vášho bežného srdcového tepu.
- Počas merania srdcového tepu nehovorte, nezívajte alebo nedýchajte zhlboka. Pri týchto činnostiach môžete spôsobiť nepresné zaznamenanie vášho srdcového tepu.
- Vzhľadom na to, že snímač srdcového tepu využíva na aproximáciu srdcového tepu svetlo, jeho presnosť sa môže líšiť kvôli fyzickým faktorom, ako je napríklad cirkulácia krvi, krvný tlak, stav pokožky a umiestnenie a koncentrácia ciev, ktoré ovplyvňujú pohlcovanie a odrážanie svetla. Merania môžu byť nepresné aj v prípade, ak je váš srdcový tep príliš rýchly alebo pomalý.
- Merania srdcového tepu u používateľov s tenkými zápästiami môžu byť nepresné, keď je zariadenie voľné, čo spôsobí nerovnomerné odrážanie svetla. Ak meranie srdcového tepu nefunguje správne, upravte polohu snímača srdcového zariadenia na zápästí smerom doprava, doľava, nahor alebo nadol alebo otočte zariadenie tak, aby snímač srdcového tepu pevne priliehal k vnútornej časti zápästia.
- Ak je snímač srdcového tepu znečistený, utrite ho a skúste znovu. Prekážky medzi remienkom zariadenia a zápästím, napríklad chlpy, nečistoty alebo iné predmety, môžu brániť v rovnomernom odraze svetla. Pred použitím odstráňte takéto prekážky.
- Ak je zariadenie na dotyk teplé, zložte si ho a nechajte vychladnúť. Dlhodobé vystavenie pokožky horúcemu povrchu zariadenia môže spôsobiť popálenie pokožky.

Spálené kalórie

Skontrolujte svoje denne spálené kalórie alebo koľko kalórií ste spálili tento týždeň, či koľko kalórií spálite priemerne za týždeň.

Ťuknite na položku  (**Samsung Health**) na obrazovke aplikácií a otvorte obrazovku spálených kalórií. Prípadne na obrazovke hodín otočte lunetou v smere hodinových ručičiek a vyberte widget **Kalórie**, čím ho spustíte.

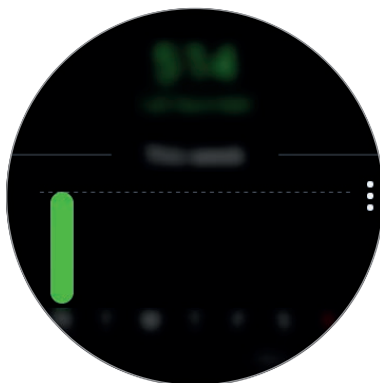

Ak chcete zobrazit' záznamy podľa dňa, ťuknite na položku **Zobr. každý dátum**.



Kalórie, ktoré spálite, zahŕňajú váš bazálny metabolizmus, vypočítaný na základe vášho zaregistrovaného profilu. Keď prvýkrát spustíte aplikáciu **Samsung Health**, bazálny metabolizmus, ktorý spotrebujete do času, kým spustíte túto aplikáciu, sa zobrazí ako spálené kalórie.

Kroky

Zariadenie Gear počíta počet krokov, ktoré ste urobili a meria prejdenu vzdialenosť.

Meranie počtu vašich krokov a vzdialenosti, ktorú ste prešli

Ťuknite na položku  (**Samsung Health**) na obrazovke aplikácií a otočte lunetou v smere hodinových ručičiek, aby sa otvorila obrazovka nástroja na sledovanie krokov. Prípadne na obrazovke hodín otočte lunetou v smere hodinových ručičiek a vyberte widget **Kroky**, čím ho spustíte.

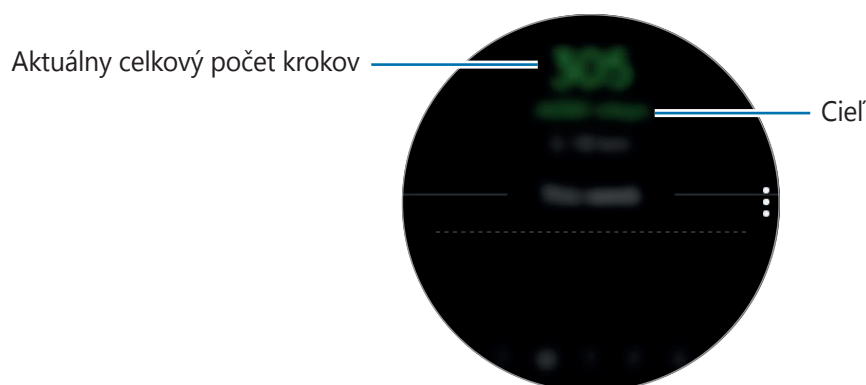

Na zobrazenie týždenných záznamov s grafom sa po obrazovke pohybujte nahor alebo nadol. Ak chcete zobrazit' záznamy podľa dňa, ťuknite na položku **Zobr. každý dátum**.



- Keď začnete merať svoj krok, nástroj na sledovanie krokov monitoruje vaše kroky a s miernym oneskorením zobrazí počet vašich krokov, pretože zariadenie Gear presne rozpozná váš pohyb po chvíli kráčania. Okrem toho môže byť kvôli presnému počtu krokov zobrazenie kontextového okna s informáciou o dosiahnutí určitého cieľa mierne oneskorené.
- Ak nástroj na sledovanie krokov použijete počas jazdy autom alebo vlakom, vibrácie môžu ovplyvniť počítanie krokov.

Nastavenie cieľového počtu krokov

- 1 Potiahnite prstom po displeji smerom nahor a ťuknite na **Nastaviť**. Prípadne postupne ťuknite na položky **⋮** → **Nastaviť**.
- 2 Ťuknite na položku **Cieľ krokov**.
- 3 Otáčaním lunetou nastavte cieľ a ťuknite na položku **HOTOVO**.

Nastavenie upozornenia

- 1 Ak chcete dostať upozornenie pri dosiahnutí cieľa, potiahnite prstom po displeji smerom nahor a ťuknite na položku **Nastaviť**. Prípadne postupne ťuknite na položky **⋮** → **Nastaviť**.
- 2 Ťuknutím na položku **Oznámenia** funkciu aktivujte.

Poschodia

Zaznamenávajú a sledujú, koľko poschodí ste prešli.

Meranie poschodí, ktoré ste prešli

Ťuknite na položku  (**Samsung Health**) na obrazovke aplikácií a otočte lunetou v smere hodinových ručičiek, aby sa otvorila obrazovka nástroja na sledovanie poschodí. Prípadne na obrazovke hodín otočte lunetou v smere hodinových ručičiek a vyberte widget **Poschodia**, čím ho spustíte.

Aktuálny celkový počet poschodí

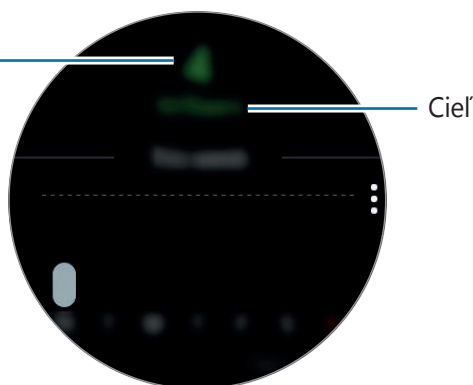

Cieľ

Na zobrazenie týždenných záznamov s grafom sa po obrazovke pohybujte nahor alebo nadol. Ak chcete zobrazit' záznamy podľa dňa, ťuknite na položku **Zobr. každý dátum**.



- Jedno poschodie je počítané ako približne 3 metre. Meranie poschodí sa nemusí rovnať poschodiam, ktoré ste skutočne prešli.
- V závislosti od prostredia, pohybov používateľa a stavu budovy meranie poschodí nemusí byť presné.
- Poschodia sa nemusia odmerať presne, ak sa do senzora atmosférického tlaku dostane voda (sprcha a vodná aktivita) alebo cudzie materiály. Ak sa na zariadenie Gear dostane čistiaci prostriedok, pot alebo dažďové kvapky, pred používaním ho opláchnite čistou vodou a dôkladne vysušte senzor atmosférického tlaku.

Nastavenie cieľa pre počet prejdenných poschodí

- 1 Potiahnite prstom po displeji smerom nahor a ťuknite na **Nastaviť**. Prípadne postupne ťuknite na položky **⋮** → **Nastaviť**.
- 2 Ťuknite na položku **Cieľ poschodí**.
- 3 Otáčaním lunetou nastavte cieľ a ťuknite na položku **HOTOVO**.

Nastavenie upozornenia

- 1 Ak chcete dostať upozornenie pri dosiahnutí cieľa, potiahnite prstom po displeji smerom nahor a ťuknite na položku **Nastaviť**. Prípadne postupne ťuknite na položky **⋮** → **Nastaviť**.
- 2 Ťuknutím na položku **Oznámenia** funkciu aktivujte.

Cvičenie

Pomocou tejto funkcie aplikácie Samsung Health môžete zaznamenávať informácie o cvičení a spálených kalóriách.



- Pred použitím tejto funkcie odporúčame tehotným ženám, starším osobám, malým deťom a používateľom trpiacim zdravotnými problémami, napríklad chronickým ochorením srdca alebo vysokým tlakom, aby sa poradili s lekárom.
- Ak počas cvičenia pociťujete nevoľnosť, bolesti alebo máte ťažkosti s dýchaním, funkciu prestaňte používať a poraďte sa s lekárom.
- Ak ste zariadenie Gear práve zakúpili alebo resetovali, vytvorte si profil.

Pred cvičením v chladnom počasí majte na pamäti nasledujúce podmienky:

- Nepoužívajte zariadenie v chladnom počasí. Ak je to možné, používajte zariadenie v interiéri.
- Ak používate zariadenie vonku v chladnom počasí, pred použitím zakryte zariadenie Gear rukávom.

Začatie cvičenia

- 1 Ťuknite na položku  (**Samsung Health**) na obrazovke aplikácií.
- 2 Otočte lunetou v smere hodinových ručičiek, aby sa otvorila obrazovka nástroja na sledovanie cvičenia.
- 3 Ťuknite na položku **TRÉNING** a vyberte typ cvičenia.



Na obrazovke hodín otočte lunetou v smere hodinových ručičiek, ťuknite na položku **TRÉNING** na widgeťe **Cvičenie** a vyberte typ cvičenia. Ak cvičíte formou chôdze, plávania, bicyklovania alebo behu, ťuknite na príslušnú ikonu na widgeťe **Kombin. tréningy**, aby ste začali priamo daným cvičením.

- 4 Ťuknite na položku **Cieľ**, vyberte typ cieľa a nastavte ho.

5 Ťuknutím na položku spustíte cvičenie.



- Pri prvom použití zariadenia Gear po jeho kúpe alebo resetovaní nastavte, či sa majú používať informácie o vašej polohe. Predvolene je nastavené povolenie informácií o polohe.
- Keď začnete cvičiť, váš srdcový tep sa meria v sekundách. Ak chcete, aby zariadenie Gear meralo váš srdcový tep presnejšie, noste zariadenie Gear pevne upevnené na predlaktí tesne nad zápästím.
- Aby ho bolo možné odmerať presnejšie, nehýbte sa, kým sa na displeji nezobrazí váš srdcový tep.
- Keď vyberiete možnosť **Plávanie**, automaticky sa aktivuje režim uzamknutia vo vode.

Otočením lunetou alebo posunutím obrazovky doľava alebo doprava môžete zobrazit informácie o cvičení, napríklad rýchlosť, vzdialenosť, srdcový tep a spálené kalórie v reálnom čase.

Ak chcete počúvať hudbu, otočte lunetou proti smeru hodinových ručičiek.



6 Potiahnutím doľava alebo doprava na obrazovke môžete zobrazit' informácie o cvičení, ako napríklad množstvo spálených kalórií a aktuálnu rýchlosť.

Pri plávaní si môžete pozrieť dodatočné informácie o cvičení, napríklad predchádzajúce zábery a tempo.



- Keď intenzívne cvičíte, na chvíľu prestaňte cvičiť, aby bolo možné odmerať srdcový tep presnejšie.
- Keď vyberiete možnosť **Plávanie**, automaticky sa aktivuje režim uzamknutia vo vode a dotykový displej sa deaktivuje. Obrazovka sa automaticky zmení a vy si môžete pozrieť informácie o cvičení.
- Keď vyberiete možnosť **Plávanie**, zaznamenaná hodnota nemusí byť presná v týchto prípadoch:
 - Ak prestanete plávať predtým, ako sa dostanete na koniec dráhy
 - Ak uprostred zmeníte štýl plávania
 - Ak nepohybujete rukami alebo pred dosiahnutím konca dráhy plávate bez pohybu rúk
 - Ak nepozastavíte alebo opätovne nespustíte cvičenie stlačením tlačidla Späť, ale dokončíte cvičenie stlačením tlačidla Späť a ťuknutím na položku **DOKONČIŤ**

7 Ak chcete pozastaviť alebo znovu spustiť cvičenie, stlačte tlačidlo Späť.

Ak chcete skončiť cvičenie, po pozastavení cvičenia postupne ťuknite na položky **DOKONČIŤ** → ✓.

Ak chcete skončiť plávanie, najprv deaktivujte režim uzamknutia vo vode podržaním vypínacieho tlačidla a potom postupne ťuknite na položky **DOKONČIŤ** → ✓.

8 Na zobrazenie informácií o cvičení sa po skončení cvičenia pohybujte nahor alebo nadol po obrazovke.



Keď skončíte cvičenie, hudba sa bude prehrávať naďalej. Ak chcete zastaviť prehrávanie hudby, zastavte hudbu pred skončením cvičenia alebo spustením  (**Prehrávač hudby**) zastavte prehrávanie hudby.

Automatické rozpoznávanie cvičenia

Keď počas nosenia zariadenia Gear vykonávate stredne alebo vysoko intenzívnu aktivitu dlhšie ako desať minút, zariadenie automaticky rozpozná, že cvičíte a zaznamená informácie o cvičení, napríklad typ cvičenia, trvanie a spálené kalórie.

Keď prestanete cvičiť na dlhšie ako jednu minútu, zariadenie Gear automaticky rozpozná, že ste prestali cvičiť, a táto funkcia sa deaktivuje.



- Spomedzi rôznych typov cvičenia možno merať len chôdzu, beh, eliptické cvičenia, veslovanie, bicyklovanie a aktívne tréningy.
- Funkcia automatického rozpoznávania cvičenia meria prejdenú vzdialenosť a spálené kalórie pomocou snímača zrýchlenia. V závislosti od rutín chôdze a cvičenia nemusia byť merania presné.

Tep srdca

Meranie a zaznamenávanie srdcového tepu.



- Nástroj zariadenia Gear na sledovanie srdcového tepu je určený len na cvičenie a informačné účely a nie je určený na použitie pri diagnostike ochorení a iných stavov, ani na liečbu, zmiernenie a prevenciu ochorení.
- Ak chcete, aby zariadenie Gear meralo váš srdcový tep presnejšie, noste zariadenie Gear pevne upevnené na ruke tesne nad zápästím. Podrobnosti nájdete v časti [Správne nosenie zariadenia Gear](#).

Majte na pamäti nasledujúce podmienky pred meraním srdcového tepu:

- Ak ste zariadenie Gear práve zakúpili alebo resetovali, prečítajte si informácie o aplikácii zobrazené na obrazovke a vytvorte svoj profil.
- Pred meraním 5 minút odpočívajte.
- Ak by bolo meranie veľmi odlišné od očakávaného srdcového tepu, odpočívajte po dobu 30 minút a potom vykonajte meranie znovu.
- Počas zimného obdobia alebo v studenom počasí sa pri meraní vášho srdcového tepu udržiajte v teple.
- Fajčením alebo konzumáciou alkoholu pred meraniami, môžete spôsobiť, že váš srdcový tep sa bude líšiť od vášho bežného srdcového tepu.

- Počas merania srdcového tepu nehovorte, nezívajte alebo nedýchajte zhlboka. Pri týchto činnostiach môžete spôsobiť nepresné zaznamenanie vášho srdcového tepu.
- Meranie srdcového tepu sa môže líšiť v závislosti od spôsobu merania a prostredia, v ktorom sa vykonáva.
- Ak snímač srdcového tepu nefunguje, skontrolujte polohu zariadenia Gear na svojom zápästí a uistite sa, že snímač nič nezakrýva. Ak stále pretrváva rovnaký problém so snímačom srdcového tepu, navštívte servisné stredisko spoločnosti Samsung.

Meranie srdcového tepu

- 1 Ťuknite na položku  (**Samsung Health**) na obrazovke aplikácií.
- 2 Otočte lunetou v smere hodinových ručičiek, aby sa otvorila obrazovka nástroja na sledovanie srdcového tepu.
- 3 Ťuknutím na položku **MERAŤ** spustíte meranie svojho srdcového tepu.

Na displeji sa po krátkej chvíli zobrazí aktuálny srdcový tep.

Zariadenie Gear zobrazí informácie o vašom srdcovom tepe. Srdcový tep sa meria na základe vášho veku a pohlavia, ktoré ste zadali vo svojom profile, a ukáže sa, či je váš srdcový tep v rámci alebo mimo rozsahu priemerného pokojového srdcového tepu.



Na obrazovke hodín otočte lunetou v smere hodinových ručičiek a môžete merať svoj srdcový tep priamo na widgeťe **Tep srdca**.

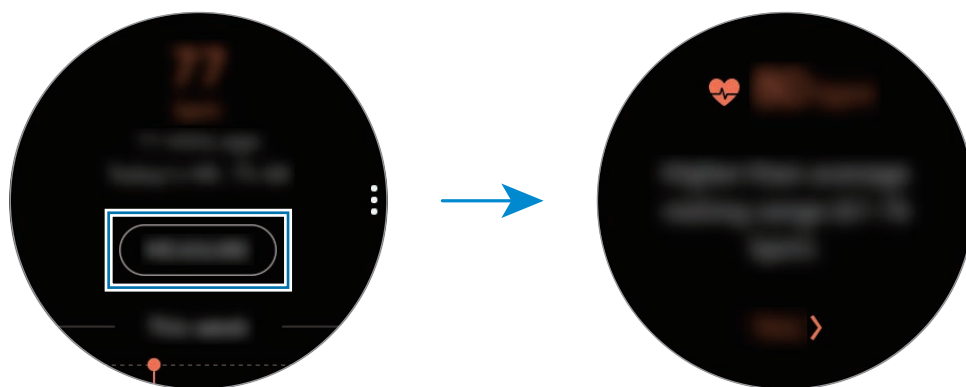

Na zobrazenie týždenných záznamov s grafom sa po obrazovke pohybujte nahor alebo nadol. Ak chcete zobrazit' záznamy podľa dňa, ťuknite na položku **Zobr. každý dátum**.

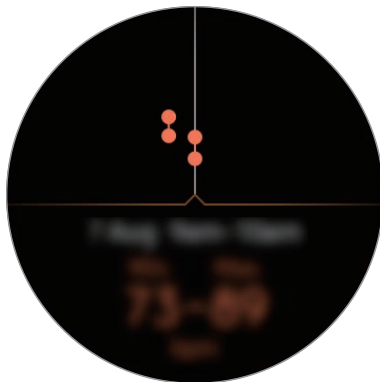

Sledovanie srdcového tepu

Zariadenie Gear môže automaticky merať a zaznamenávať váš srdcový tep v pravidelných intervaloch počas každodenného života, keď nepoužívate nástroje na sledovanie cvičenia.

Ťuknite na položku **⋮** na obrazovke nástroja na sledovanie srdcového tepu, otočením lunetou vyberte **Aut. meranie tepu** a potom vyberte požadovanú možnosť.

- **Vždy:** Váš srdcový tep sa bude merať automaticky v sekundách bez ohľadu na váš pohyb.
- **Časté:** Zariadenie Gear sa pokúsi merať váš srdcový tep v intervale 10 minút, keď sa nepohybujete.
- **Nikdy:** Váš srdcový tep sa nebude merať automaticky.



Voda

Zaznamenávajúte a sledujete, koľko pohárov vody ste vypili.

Zaznamenávajúte spotrebu vody

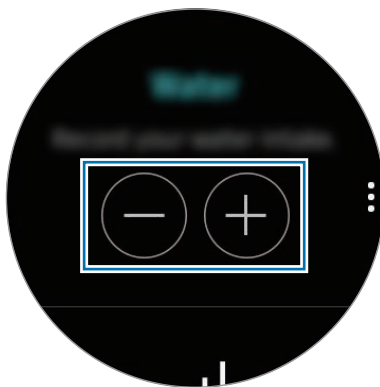
- 1 Ťuknite na položku  (**Samsung Health**) na obrazovke aplikácií.
- 2 Otočte lunetou v smere hodinových ručičiek, aby sa otvorila obrazovka nástroja na sledovanie príjmu vody.



- 3 Keď vypijete pohár vody, ťuknite na položku .
Ak ste náhodou pridali nesprávnu hodnotu, môžete ju opraviť ťuknutím na .

Na zobrazenie týždenných záznamov s grafom sa po obrazovke pohybujte nahor alebo nadol. Ak chcete zobrazit' záznamy podľa dňa, ťuknite na položku **Zobr. každý dátum**.

Nastavenie cieľovej spotreby

- 1 Pohybujte sa po displeji smerom nahor a ťuknite na položku **Nastav. cieľa**. Prípadne postupne ťuknite na položky  → **Nastav. cieľa**.
- 2 Ťuknutím na položku **Nastav. cieľa** funkciu aktivujte.
- 3 Ťuknite na položku **Denný cieľ**.
- 4 Otáčaním lunetou nastavte cieľ a ťuknite na položku **HOTOVO**.



Kofeín

Zaznamenávajúte a sledujete, koľko šálok kávy ste vypili.

Zaznamenávajúte spotrebu kofeínu

- 1 Ťuknite na položku  (**Samsung Health**) na obrazovke aplikácií.
- 2 Otočte lunetou v smere hodinových ručičiek, aby sa otvorila obrazovka nástroja na sledovanie príjmu kofeínu.



- 3 Keď vypijete šálku kávy, ťuknite na položku .
Ak ste náhodou pridali nesprávnu hodnotu, môžete ju opraviť ťuknutím na .

Na zobrazenie týždenných záznamov s grafom sa po obrazovke pohybujte nahor alebo nadol. Ak chcete zobrazit' záznamy podľa dňa, ťuknite na položku **Zobr. každý dátum**.

Nastavenie limitu spotreby kofeínu

- 1 Pohybujte sa po displeji smerom nahor a ťuknite na položku **Nastav. cieľa**. Prípadne postupne ťuknite na položky  → **Nastav. cieľa**.
- 2 Ťuknutím na položku **Nastav. cieľa** funkciu aktivujte.
- 3 Ťuknite na položku **Denný cieľ**.
- 4 Otáčaním lunetou nastavte cieľ a ťuknite na položku **HOTOVO**.

Spolu

Porovnajte svoje záznamy týždenného počtu krokov s inými používateľmi aplikácie Samsung Health. Môžete nastaviť cieľ, súťažiť s priateľmi a sledovať stav výzvy.



Aktivujte funkciu Spolu v aplikácii Samsung Health v mobilnom zariadení a sledujte informácie v zariadení Gear.

- 1 Ťuknite na položku  (**Samsung Health**) na obrazovke aplikácií.
- 2 Otočte lunetou v smere hodinových ručičiek, aby sa otvorila obrazovka funkcie Spolu.



Ťuknite na obrazovku, aby sa zobrazili podrobné informácie, napríklad stav výziev vašich priateľov alebo hodnotenie týždenného počtu vašich krokov alebo krokov vašich priateľov.





24-hod. denník

Získajte jedným pohľadom prehľad o vašej dennej aktivite na základe vášho profilu. Môžete tiež zobraziť spálené kalórie.

- 1 Ťuknite na položku  (**Samsung Health**) na obrazovke aplikácií.
- 2 Otočte lunetou v smere hodinových ručičiek, aby sa otvorila obrazovka 24-hodinového denníka.

Otočte lunetou, aby sa zobrazili časové záznamy.



- **Zdravý** (): Indikuje, keď začnete merať svoje cvičenie manuálne alebo začnete vykonávať stredne alebo vysoko intenzívne cvičenie.
- **Ľahká** (): Indikuje čas strávený prerušovaným vykonávaním ľahkej aktivity, no nie náročného cvičenia ani nečinnosti.
- **Neaktívny** (): Indikuje kumulatívny čas strávený bez chôdze alebo tréningu trvajúci minimálne hodinu.
- **Spánok** (): Indikuje trvanie a efektívnosť spánku.

Nastaviť

Môžete nastaviť rôzne možnosti týkajúce sa cvičenia.

Ťuknite na položku  (**Samsung Health**), otočte lunetou v smere hodinových ručičiek a ťuknite na položku **Nastaviť**.

- **Profil:** Zadajte svoje profilové informácie, ako pohlavie, výška a váha.
- **Zisťov. tréningu:** Nastavenie zariadenia Gear tak, aby automaticky rozpoznalo tréning.
- **Upozornenia na čas bez aktivity:** Upozorní vás na čas nečinnosti, keď sa počas nosenia zariadenia Gear určitý čas nepohybujete.
- **Oznámenia spánku:** Zariadenie Gear zistí počas nosenia zariadenia Gear váš stav spánku a poskytne podrobnosti o vašej dobe odpočinku.
- **Pomocník:** Zobrazenie informácií o aplikácii **Samsung Health**.

Ďalšie informácie

- Cieľ tohto zberu údajov je obmedzený na poskytnutie služby, ktorú ste žiadali, vrátane poskytovania ďalších informácií na zlepšenie zdravého životného štýlu, zálohovania a synchronizácie údajov, analýzy údajov a štatistiky alebo na vývoja a poskytovania lepších služieb. (Ak sa však do svojho konta Samsung prihlásite z aplikácie Samsung Health, vaše údaje sa môžu uložiť na server za účelom zálohovania údajov.) Osobné informácie môžu byť uložené až do doby, kým nepominú dané účely. Ak chcete odstrániť všetky údaje, ktoré ste zdieľali na sociálnych sieťach alebo preniesli do pamäťových zariadení, musíte ich odstrániť samostatne.
- Nesiete plnú zodpovednosť za nevhodné používanie údajov, zdieľaných na sociálnych sieťach alebo poslaných iným osobám. Pri zdieľaní svojich osobných údajov s inými osobami buďte opatrní.
- Ak je zariadenie Gear pripojené k mobilnému zariadeniu, overte komunikačný protokol a potvrdte jeho správne fungovanie. Ak používate bezdrôtové pripojenie, napríklad Bluetooth, zariadenie Gear môže ovplyvňovať elektronické rušenie z iných zariadení. Zabráňte používaniu zariadenia Gear v blízkosti zdrojov rádiových vln.
- Obsah používaný v aplikácii Samsung Health sa môže líšiť v závislosti od verzie softvéru aplikácie. Služby poskytované s aplikáciou sa môžu bez predchádzajúceho upozornenia zmeniť alebo sa môže zrušiť ich podpora.

- Dostupné funkcie a aplikácie Samsung Health sa môžu líšiť v závislosti miestnych zákonov a nariadení vo vašom regióne.
- Niektoré funkcie aplikácie Samsung Health nemusia byť k dispozícii v závislosti od vašej oblasti.
- Funkcie aplikácie Samsung Health sú určené len na cvičenie a informačné účely a nie sú určené na použitie pri diagnostike ochorení alebo iných stavov, ani na liečbu, zmiernenie a prevenciu ochorení.



- Nameraná vzdialenosť sa môže líšiť od skutočnej vzdialenosti kvôli rôznym tempám chôdze, chôdzi na mieste a chôdzi v kruhu.
- Uložené sú iba záznamy z posledných tridsiatich dní. Predchádzajúce údaje možno zobrazit' v mobilnom zariadení, v ktorom je nainštalovaná aplikácia Samsung Health.

Výškomer a barometer

Meranie nadmorskej výšky a atmosférického tlaku pri vašej aktuálnej polohe pomocou interného senzora atmosférického tlaku.

Ťuknite na položku  (**Výškomer a barometer**) na obrazovke aplikácií. Ak chcete zobrazit' barometer, potiahnite prstom doľava.

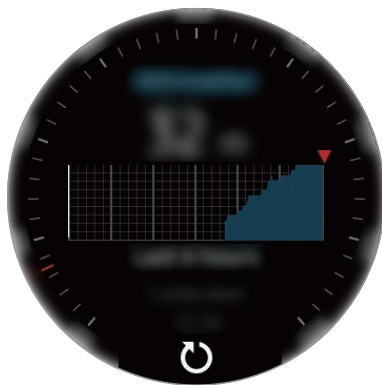

Výškomer

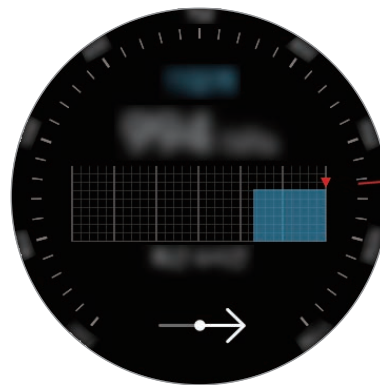

Barometer

Meranie aktuálnej nadmorskej výšky

Meranie aktuálnej nadmorskej výšky a zobrazenie grafu zmien v priebehu posledných 6 hodín.

Ťuknite na položku  (**Výškomer a barometer**) na obrazovke aplikácií.



- Ak ste si zariadenie Gear nedávno zakúpili alebo ste ho resetovali, ťuknutím na položku **VYKONAŤ** aktivujte funkciu GPS zariadenia Gear.
- Po určitej dobe od kalibrácie výškomeru sa zhorší presnosť hodnoty výškomeru. Aby sa merala presná nadmorská výška, pravidelne ťuknutím na položku  kalibrujte hodnotu výškomeru.
- Nadmorská výška sa nemusí odmerať presne, ak sa do senzora atmosférického tlaku dostane voda (sprcha a vodná aktivita) alebo cudzie materiály. Ak sa na zariadenie Gear dostane čistiaci prostriedok, pot alebo dažďové kvapky, pred používaním ho opláchnite čistou vodou a dôkladne vysušte senzor atmosférického tlaku.

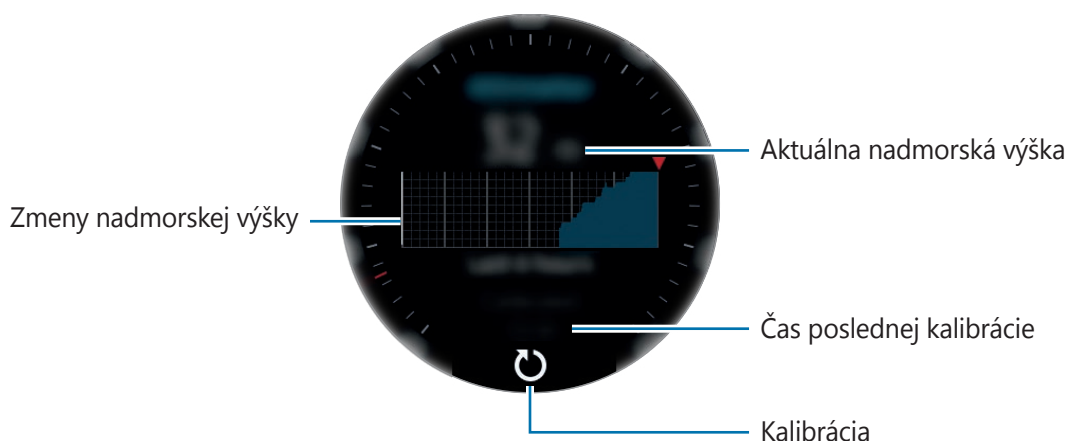

Manuálna kalibrácia nadmorskej výšky

Nameranú nadmorskú výšku môžete nakalibrovať manuálne.

- 1 Potiahnutím doľava otvorte obrazovku nastavení.
- 2 Ťuknite na položku **ZMENIŤ** >.
- 3 Funkciu aktivujte postupným ťuknutím na položky **Manuálna kalibrácia** → **Manuálna kalibrácia**.
- 4 Ťuknite na položku **Nadmorská výška** alebo **Tlak pri hladine mora** a nastavte referenčnú hodnotu.

Nadmorská výška sa nakalibruje na základe zadanej referenčnej hodnoty.

Meranie aktuálneho atmosférického tlaku

Meranie aktuálneho atmosférického tlaku a zobrazenie grafu zmien v priebehu posledných 6 hodín. Použitím ukazovateľa predpovede tlaku môžete očakávať akékoľvek zmeny počasia.

1 Ťuknite na položku  (**Výškomer a barometer**) na obrazovke aplikácií.

2 Potiahnutím doľava otvorte obrazovku barometra.



Atmosférický tlak sa nemusí odmerať presne, ak sa do senzora atmosférického tlaku dostane voda (sprcha a vodná aktivita) alebo cudzie materiály. Ak sa na zariadenie Gear dostane čistiaci prostriedok, pot alebo dažďové kvapky, pred používaním ho opláchnite čistou vodou a dôkladne vysušte senzor atmosférického tlaku.

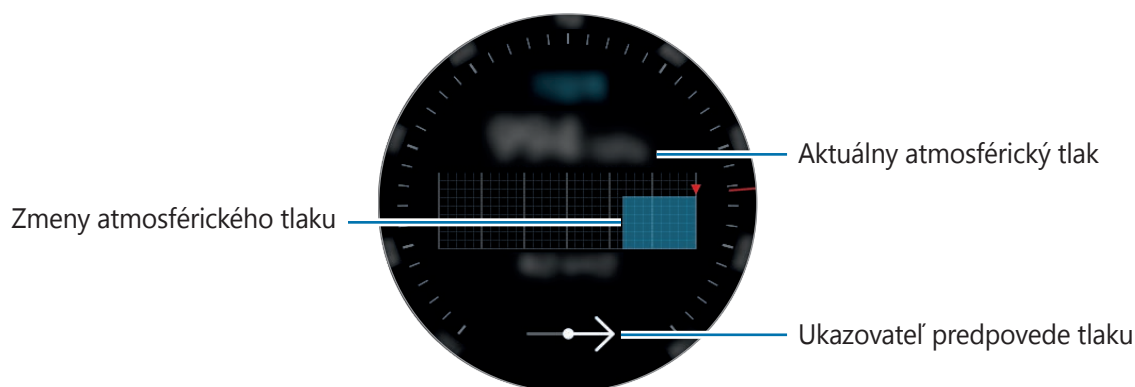

Konfigurácia výškového barometra

Potiahnutím obrazovky otvorte obrazovku nastavení, ťuknite na položku **ZMENIŤ** > a použite nasledujúce možnosti.

- **Automat. obnoviť:** Po nastavení sa výškomer po určitom čase automaticky nakalibruje.
- **Manuálna kalibrácia:** Manuálna kalibrácia výškomeru na základe zadanej referenčnej hodnoty pre výškomer.
- **Upozornenia na tlak:** Nastavenie oznámení o náhlych zmenách atmosférického tlaku.
- **Jedn. n. výšky:** Zmena jednotky výšky.
- **Jednotka tlaku:** Zmena jednotky tlaku.
- **Pomocník:** Zobrazit' informácie o používaní výškomeru.

Prehrávač hudby

Úvod

Počúvanie hudby uloženej v zariadení Gear a v mobilnom zariadení.

Prehrávanie hudby

Ťuknite na položku  (**Prehrávač hudby**) na obrazovke aplikácií.

Obrazovku Knižnice otvoríte tak, že na obrazovke potiahnete prstom smerom nahor od spodného okraja obrazovky. Na obrazovke Diskotéky môžete vidieť práve hrajúcu skladbu a zoznam skladieb a môžete zoradiť hudbu podľa názvov skladieb albumov a interpretov.

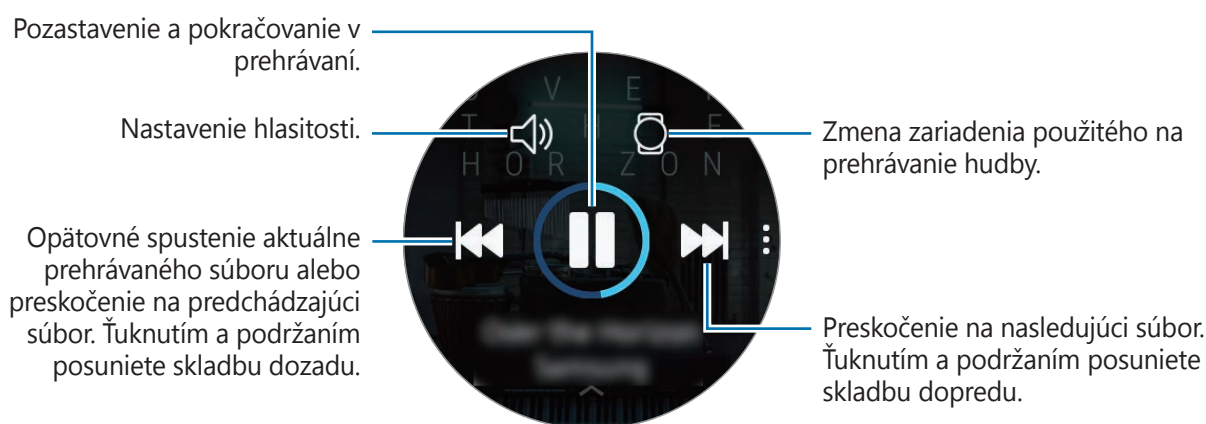

Importovanie hudby





Hudbu uloženú v mobilnom zariadení môžete importovať do zariadenia Gear.

- 1 Spustíte aplikáciu **Samsung Gear** v mobilnom zariadení.
- 2 Postupne ťuknite na položky **NASTAVENIA** → **Prenos obsahu do zariadenia Gear**.
- 3 Ťuknite na položku **Vyberte skladby**.
- 4 Vyberte súbory a ťuknite na položku **HOTOVO**.

Ak chcete synchronizovať hudbu v mobilnom zariadení so zariadením Gear, ťuknite na prepínač **Automatic. synchronizácia** v časti **HUDBA**. Hudba v mobilnom zariadení sa automaticky synchronizuje so zariadením Gear, keď sa nabíja a keď je ostávajúca úroveň nabitia batérie väčšia ako 15 %.





Prehrávanie hudby prostredníctvom zariadenia Gear

Hudbu môžete počúvať prostredníctvom pripojenej náhlavnej súpravy Bluetooth.

- 1 Ťuknite na položku  (**Prehrávač hudby**).
- 2 Ťuknutím na položku  prehráte hudbu uloženú v zariadení Gear.
Ikona sa zmení na .
- 3 Ťuknite na položku .

Prehrávanie hudby z mobilného zariadenia

Prehrávanie hudby uloženej v mobilnom zariadení a jej ovládanie pomocou zariadenia Gear.

- 1 Ťuknite na položku  (**Prehrávač hudby**).
- 2 Ťuknutím na položku  prehráte hudbu uloženú v mobilnom zariadení.
Ikona sa zmení na .
- 3 Ťuknite na položku .

Prehrávanie hudby bez pripojenia k mobilnému zariadeniu



Počúvanie hudby alebo rádia použitím samotného zariadenia Gear. Do zariadenia Gear je potrebné prevziať aplikáciu na vysielanie hudby alebo rádia.

Na obrazovke aplikácií ťuknite na položku  (**Galaxy Apps**). V službe **Galaxy Apps** vyhľadajte a preveďte aplikáciu na vysielanie hudby alebo rádia a spustite ju.

Reminder

Pridávanie pripomenutí udalostí, napríklad kúpy lístkov, návštevy čistiarne alebo užitia lieku, bez použitia aplikácie Kalendár. Môžete nastaviť upozornenia a dostávať pripomenutia v určených časoch.

Vytvorenie pripomenutia

- 1 Na obrazovke aplikácií postupne ťuknite na položky  (**Reminder**) → **Vytvoriť pripom.** Prípadne na obrazovke hodín otočte lunetou v smere hodinových ručičiek a ťuknite na položku **Vytvoriť pripom.** na widgete **Reminder**.
Ak máte uložené pripomenutie, ťuknite na položku **Vytvoriť** alebo  v hornej časti zoznamu.
- 2 Ak vaše zariadenie Gear podporuje hlasový vstup, nahovorte plán na vytvorenie pripomenutia. Po skončení ťuknite na položku **HOTOVO**.
Prípadne ťuknite na položku **PÍSAŤ >**, zadajte text a ťuknite na položku **Hotovo**.
- 3 Ak chcete nastaviť upozornenie, ťuknite na položku **NASTAVIŤ ČAS >**, otáčaním lunetou nastavte čas upozornenia, a potom ťuknite na položku **HOTOVO**.
- 4 Ťuknite na položku **ULOŽIŤ**.

Zobrazenie upozornenia pripomenutia

Keď sa zobrazí upozornenie, skontrolujte podrobnosti pripomenutia.

Otvoriť panel oznámení a zobrazit' pripomenutia môžete aj tak, že na obrazovke hodín otočíte lunetou proti smeru hodinových ručičiek.



- Ťuknite na položku **UPRAVIŤ ČAS >**, ak chcete znovu nastaviť pripomenutie, alebo ťuknite na položku  a otáčaním lunetou vyberte **Odstrániť**, čím ho odstránite.
- Môžete zobrazit' všetky pripomenutia uložené v zariadení Gear a mobilnom zariadení v aplikácii **Reminder**.

Dokončenie alebo odstránenie pripomenutia

Po dokončení úlohy môžete nastaviť pripomenutie ako dokončené alebo ho odstrániť.

Na podrobnostiach pripomenutia ťuknutím na položku  pripomenutie dokončíte.

Ak ho chcete odstrániť, ťuknite na položku , otočte lunetou a ťuknite na položku **Odstrániť**.

Kalendár

Zobrazenie udalostí naplánovaných v mobilnom zariadení a zariadení Gear.



Všetky udalosti naplánované v zariadení Gear sa automaticky zosynchronizujú s pripojeným mobilným zariadením, aby ste ich mohli skontrolovať a dostávať upozornenia z mobilného zariadenia.

- 1 Na obrazovke aplikácií ťuknite na položku  (**Kalendár**).
- 2 Ťuknite na ľubovoľné miesto na mesačnom kalendári.
Zobrazí sa zoznam udalostí aktuálneho dňa.
- 3 Ak chcete zobrazit' nadchádzajúce udalosti, otočte lunetou v smere hodinových ručičiek.

S Voice

Úvod



Vykonávanie rôznych úloh iba vyslovovaním príkazov.



Dbajte na to, aby nebol mikrofón zariadenia Gear zakrytý, keď doň rozprávate.

Nastavenie príkazu prebudenia

Aplikáciu **S Voice** môžete spustiť zadaním vlastného príkazu prebudenia. Túto funkciu je možné použiť, len keď je displej zariadenia Gear zapnutý.

Ak chcete nastaviť príkaz prebudenia, na obrazovke aplikácií ťuknite na položku  (**S Voice**) a ťuknite na položku . Potom otočte lunetou a ťuknite na položku **Set wake-up command**.

Používanie funkcie S Voice

- 1 Vyslovte predvolený príkaz prebudenia. Prípadne na obrazovke aplikácií ťuknite na položku  (**S Voice**).

Zariadenie Gear začne po spustení aplikácie **S Voice** rozpoznávať hlas.



Táto aplikácia nemusí byť v závislosti od oblasti k dispozícii.

Zobrazenie príkladov hlasových príkazov.

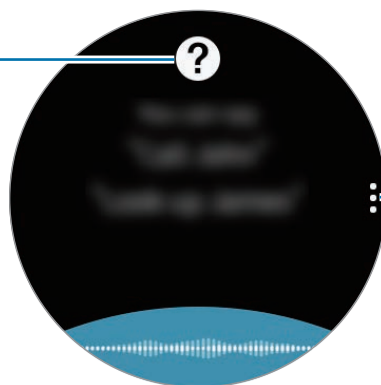

S Voice – nastavenia

- 2 Povedzte hlasový príkaz.

Keď zariadenie Gear rozpozná príkaz, vykoná zariadenie Gear príslušnú akciu.



Ak zopakujete hlasový príkaz alebo vyslovíte iný príkaz, ťuknite na .

Tipy pre lepšie rozpoznávanie hlasu

- Rozprávajte zrozumiteľne.
- Rozprávajte na tichých miestach.
- Nepoužívajte hrubé ani hovorové slová.
- Snažte sa nerozprávať s prízvukom.

V závislosti od okolia a spôsobu, akým rozprávate, nemusí zariadenie Gear rozpoznávať vaše príkazy alebo môže vykonávať nežiaduce príkazy.

Nastavenie jazyka

Na obrazovke aplikácií postupne ťuknite na položky  (**S Voice**) → , otočte lunetou, ťuknite na položku **Language** a potom vyberte jazyk.



Vybraný jazyk sa použije len v aplikácii **S Voice**, nie ako jazyk na displeji zariadenia Gear.

Počasie

Zobrazenie informácií o počasí na displeji zariadenia Gear pre polohy, ktoré sú nastavené v mobilnom zariadení po spojení týchto zariadení.

Ťuknite na položku  (**Počasie**) na obrazovke aplikácií. Prípadne na obrazovke hodín otočte lunetou v smere hodinových ručičiek a vyberte widget **Počasie**, čím ho spustíte.

Ak chcete zobrazit' informácie o počasí pre aktuálny deň, ťuknite na displej a otočte lunetu.

Ak chcete do informácií o počasí pridať ďalšie mestá, otočte lunetou v smere hodinových ručičiek a ťuknite na položku **Pridať mesto**.

Budík

Nastavenie a správa budíkov. Keď je nastavený budík v pripojenom mobilnom zariadení, upozorní vás aj zariadenie Gear.

Nastavenie budíkov

- 1 Ťuknite na položku  (**Budík**) na obrazovke aplikácií.
- 2 Ťuknite na položku **Pridať budík**.
Ak máte uložený budík, ťuknite na položku **Pridať** v zozname budíkov.
- 3 Nastavte čas budíka otočením lunety a ťuknite na položku **ĎALEJ**.

4 Vyberte dni, v ktorých sa má budík opakovať, a ťuknite na položku **ULOŽIŤ**.

Uložený budík sa pridá do zoznamu budíkov.

Budík zapnite ťuknutím na ikonu  alebo ho vypnite ťuknutím na ikonu  v zozname budíkov.

Vypnutie budíkov

Ak chcete vypnúť budík, potiahnite položku **X** von z veľkého kruhu. Prípadne otočte lunetou v smere hodinových ručičiek.

Ak chcete použiť funkciu odloženia budíka, potiahnite položku **ZZ** von z veľkého kruhu. Prípadne otočte lunetou proti smeru hodinových ručičiek.

Odstránenie budíkov

V zozname budíkov ťuknite na budík, podržte na ňom prst a potom ťuknite na položku **ODSTRÁNIŤ**.

Svetový čas

Vytváranie svetových časov

1 Ťuknite na položku  (**Svetový čas**) na obrazovke aplikácií.

2 Ťuknite na položku **Pridať mesto**.

Ak máte uložený svetový čas, ťuknite na položku **Pridať** v zozname časov.

3 Otočením lunety vyberte na mape časové pásmo.

Môžete tiež ťuknúť na položku **VŠETKY MESTÁ >** a mesto vyhľadať alebo ho vybrať zo zoznamu.

4 Ťuknite na názov mesta predstavujúceho vybrané časové pásmo.

Odstránenie svetových časov

V zozname svetových časov ťuknite na hodiny, podržte na nich prst a potom ťuknite na položku **ODSTRÁNIŤ**.

Galéria



Importovanie a exportovanie obrázkov

Importovanie obrázkov z mobilného zariadenia

- 1 Spustíte aplikáciu **Samsung Gear** v mobilnom zariadení.
- 2 Postupne ťuknite na položky **NASTAVENIA** → **Prenos obsahu do zariadenia Gear**.
- 3 Ťuknite na položku **Vybrať fotografie**.
- 4 Vyberte súbory a ťuknite na položku **HOTOVO**.

Ak chcete synchronizovať obrázky v mobilnom zariadení so zariadením Gear, ťuknite na prepínač **Automatic. synchronizácia** v časti **FOTOGRAFIA**, ťuknite na položku **Albomy na synchronizáciu**, vyberte albumy, ktoré sa majú importovať do zariadenia Gear, a potom ťuknite na položku **HOTOVO**. Vybrané albumy sa automaticky synchronizujú so zariadením Gear, keď sa nabíja a keď je ostávajúca úroveň nabitia batérie väčšia ako 15 %.

Exportovanie obrázkov do mobilného zariadenia

- 1 Ťuknite na položku  (**Galéria**) na obrazovke aplikácií.
- 2 Ťuknite na obrázok.
- 3 Ťuknite na obrázok, ktorý chcete exportovať, a podržte na ňom prst.
- 4 Otočte lunetou a vyberte obrázky, ktoré chcete exportovať.
- 5 Postupne ťuknite na položky  → **Odoslať do telefónu**.
V galérii aplikácie na vašom mobilnom zariadení môžete zobrazit' exportované snímky.

Zobrazenie obrázkov

Zobrazenie a správa obrázkov uložených v zariadení Gear.

- 1 Ťuknite na položku  (**Galéria**) na obrazovke aplikácií.
- 2 Otáčaním lunety prechádzajte zoznamom obrázkov a vyberte obrázok.

Približovanie a oddiaľovanie



Keď je zobrazený obrázok, dvojitým ťuknutím na obrázok ho priblížite alebo oddialite. Keď je obrázok zväčšený, jeho zvyšnú časť zobrazíte posúvaním obrázka po obrazovke.

Odstraňovanie obrázkov

- 1 Ťuknite na položku  (**Galéria**) na obrazovke aplikácií.
- 2 Ťuknite na obrázok.
- 3 Ťuknite na obrázok, ktorý chcete odstrániť, a podržte na ňom prst.
- 4 Otočte lunetou a vyberte obrázky, ktoré chcete odstrániť.
- 5 Postupne ťuknite na položky **ODSTRÁNIŤ** → ✓.





Magazín

Zobrazenie najnovších článkov v rôznych kategóriách. Môžete sledovať kategórie správ, ktoré vás zaujímajú.

- 1 Ťuknite na položku  (**Magazín**) na obrazovke aplikácií.
- 2 Keď prvýkrát používate aplikáciu **Magazín**, prečítajte si právne informácie a ťuknite na položku **SÚHLASÍM**.
- 3 Ťuknite na položku **ZAČAŤ**, vyberte článok z konkrétnej kategórie a ťuknite na položku **OK**.
Ak chcete upraviť kategórie, postupne ťuknite na položky  → **Vybrať tému** a potom označte kategórie.
- 4 Ťuknite na článok, ktorý si chcete prečítať.
Ak si chcete prečítať celý článok, ťuknite na položku  (**Zobr. v telef.**) a prečítajte si ho v mobilnom zariadení.

Hľadať telefón

Ak sa mobilné zariadenie stratí, zariadenie Gear vám pomôže zariadenie vyhľadať.

- 1 Ťuknite na položku  (**Hľadať telefón**) na obrazovke aplikácií.
- 2 Ťuknite na položku .
Z mobilného zariadenia zaznie zvuk a zapne sa obrazovka. Ťuknite na položku  a premiestnite ju napravo alebo naľavo v mobilnom zariadení, alebo ťuknite na položku  v zariadení Gear.

Zobrazenie polohy mobilného zariadenia

Postupne ťuknite na položky  → **Vyhľadať telefón**.

V zariadení Gear sa zobrazí poloha vášho mobilného zariadenia.

E-mail

Zobrazenie e-mailov prijatých v mobilnom zariadení a odpovedanie na ne.

Čítanie e-mailov

1 Na obrazovke aplikácií ťuknite na položku  (**E-mail**).

2 Výberom e-mailu otvorte obrazovku e-mailov.

Ak chcete zobrazit' e-mail v mobilnom zariadení, ťuknite na položku , otočte lunetou a potom ťuknite na položku **Zobr. v telef.**

Ak chcete odpovedať na e-mail, ťuknite na položku  (**Odpovedať**) a zadajte svoj e-mail. Alebo môžete na e-mail odpovedať aj otočením lunetou v smere hodinových ručičiek.



V závislosti od mobilného zariadenia, ktoré je pripojené k zariadeniu Gear, nemusí byť možné odpovedať na e-maily.

Ovládač PPT

Úvod

Po pripojení zariadenia Gear k počítaču môžete ovládať snímky PPT na počítači pomocou zariadenia Gear.

Pripojenie zariadenia Gear k počítaču pomocou rozhrania Bluetooth

1 Na obrazovke aplikácií ťuknite na položku  (**Ovládač PPT**).

2 Ťuknite na položku **PRIPOJIŤ** a počkajte päť minút, aby počítač našiel zariadenie Gear.



3 Vyhľadajte alebo vyberte zariadenie Gear zo zoznamu Bluetooth na počítači.

Ak sa zariadenie Gear na počítači nezobrazí, prečítajte si používateľskú príručku počítača.

- 4 Podľa zobrazených pokynov dokončíte pripojenie a keď sa na displeji zariadenia Gear zobrazí kurz, naučte sa základné funkcie a úkony.





Ak sa počítač a zariadenie Gear neprepoja, na oboch zariadeniach zrušte žiadosť Bluetooth a skúste to znova. Prípadne odstráňte zariadenie Gear z počítača, ktorý sa predtým zobrazil v zozname Bluetooth, a skúste to znova. Ďalšie informácie nájdete v používateľskej príručke počítača.

- 5 Ak chcete ovládať snímky, ťuknite na položku **PREZENT**.
Ťuknutím na položku  prejdete na nasledujúcu snímku alebo ťuknutím na položku  prejdete na predchádzajúcu snímku. Prípadne medzi snímkami prechádzajte otáčaním lunetou v smere hodinových ručičiek alebo proti smeru hodinových ručičiek.
Ťuknite na položku **DOTYK. PODL. >** a posúvaním prsta na displeji ovládajte kurzor na počítači.

- 6 Ak chcete zastaviť ovládanie snímok, ťuknite na položku **ZASTAV**.

Pripojenie zariadenia Gear k novému počítaču

- 1 Ak chcete zariadenie Gear pripojiť k novému počítaču, ťuknite na položku  a otáčaním lunetou vyberte **Pripojiť nový počítač**.
- 2 Ťuknutím na položku  odpojte zariadenie Gear od predchádzajúceho počítača a ťuknutím na položku **PRIPOJIŤ** ho pripojte k novému počítaču.

Nastavenie funkcií upozornenia

Nastavenie upozornenia na ukončenie

Keď robíte prezentáciu s použitím snímok, na zariadení Gear vopred nastavte čas ukončenia, aby ste dostali upozornenie.

- 1 Ťuknite na položky  → **Upoz. na vyhradený čas**.
- 2 Ťuknutím na položku **Upoz. na vyhradený čas** funkciu aktivujte.
- 3 Ťuknite na položku **Nastavte čas**, otáčaním lunetou nastavte čas ukončenia a potom ťuknite na položku **NASTAVIŤ**.



Nastavenie intervalových upozornení

Na zariadení Gear vopred nastavte pravidelné intervalové upozornenia, aby ste počas prezentácie dostávali upozornenia.

- 1 Ťuknite na položku  a otáčaním lunetou vyberte **Intervalové upozornenia**.
- 2 Ťuknutím na položku **Interval. upozornenia** funkciu aktivujte.
- 3 Ťuknite na položku **Nastavte čas**, otáčaním lunetou nastavte interval a potom ťuknite na položku **NASTAVIŤ**.

Galaxy Apps

V zariadení Gear môžete preberať špeciálne aplikácie a vzhľady hodín bez použitia pripojeného mobilného zariadenia.

Na obrazovke aplikácií ťuknite na položku  (**Galaxy Apps**). Prechádzajte zoznamom a vyberte aplikáciu na prevzatie alebo vzhľad hodín alebo ťuknite na položku  a vyhľadajte aplikácie podľa kľúčového slova.

Ťuknutím na položku  → **Zobr. na telefóne** spustíte aplikáciu **Galaxy Apps** v mobilnom zariadení. Potom vyhľadajte a vyberte aplikáciu alebo vzhľad hodín, ktoré chcete prevziať.



Aby ste mohli používať túto aplikáciu, zaregistrujte si najprv v pripojenom mobilnom zariadení svoje konto Samsung.

Nastavenia

Úvod

Prispôsobenie nastavení pre funkcie a aplikácie. Konfiguráciou rôznych možností nastavenia si môžete zariadenie Gear lepšie prispôbiť.

Ťuknite na položku  (**Nastavenia**) na obrazovke aplikácií.

Ciferníky a štýly

Prispôsobenie vzhľadu hodín a obrazovky aplikácií.

Na obrazovke nastavení ťuknite na položku **Ciferníky a štýly**.

- **Vzhľady hodínok:** Výber typu hodín. Okrem toho môžete vybrať položky, ktoré sa budú zobrazovať na hodinách a prevziať ďalšie vzhľady hodín zo služby **Galaxy Apps**.
- **Vždy zapnuté hodinky:** Nastavenie zariadenia Gear tak, aby pri vypnutom displeji boli zobrazené hodiny.



Funkcia **Vždy zapnuté hodinky** funguje, len keď máte zariadenie Gear nasadené.

- **Poradie ciferníkov:** Vyberte, ako majú byť usporiadané vzhľady hodín.
 - **Najnovšie najprv:** Nastavenie, aby sa naposledy použitý vzhľad hodín zobrazil prvý.
 - **Vlastné:** Usporiadanie vzhľadu hodín podľa vašej preferencie.
- **Indikátor oznámení:** Nastavenie zariadenia Gear tak, aby zobrazovalo žltú bodku na obrazovke Hodiny, čím vás upozorní na oznámenia, ktoré ste zatiaľ neskontrolovali.
- **Indikátor stavu:** Nastavenie indikátorov stavu, ktoré sa budú zobrazovať na obrazovke hodín.
- **Štýl pozadia:** Zmena tapety.
- **Písmo:** Zmena typu a veľkosti písma.

Vibrovanie

Zmena nastavení na vibrovanie.

Na obrazovke nastavení ťuknite na položku **Vibrovanie**.

- **Intenzita vibrovania:** Úprava intenzity vibračného oznámenia.
- **Dlhé vibrovanie:** Nastavenie zariadenia Gear tak, aby vibrovalo pri prichádzajúcich hovoroch a oznámeniach dlhšie.
- **Vyznáňací tón s vibrovaním:** Výber vzoru vibrovania pri prichádzajúcich hovoroch.



Táto možnosť sa nezobrazí, ak používate zariadenie Gear bez pripojenia k mobilnému zariadeniu.

- **Vibrovanie oznámení:** Výber vzoru vibrovania pri oznámení.

Zariadenie

Môžete meniť nastavenia interakcie zariadenia Gear.

Na obrazovke nastavení ťuknite na položku **Zariadenie**.

- **Dvojité stlačenie tlačidla Domov:** Výber činnosti, ktorá sa má vykonať, keď dvakrát stlačíte tlačidlo Domov na zariadení Gear.
- **Budiace gesto:** Nastavenie zariadenia Gear tak, aby sa zapol displej, keď zdvihnete zápästie, na ktorom máte zariadenie Gear.

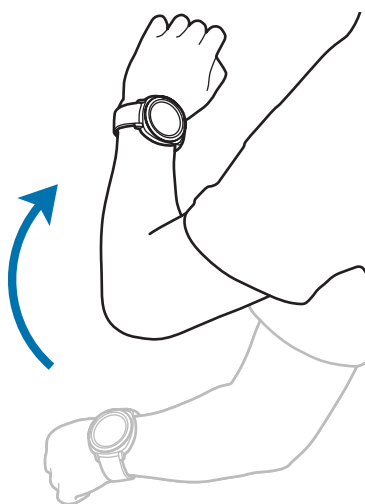

- **Budenie lunetou:** Nastavenie zariadenia Gear tak, aby zaplo displej po otočení lunety.
- **Režim vodn. zámku:** Pred vstupom do vody aktivujte režim uzamknutia vo vode. Dotykový displej, funkcia gesta prebudenia a funkcia nepretržite zapnutých hodín sa deaktivujú.

- **Citlivosť na dotyk:** Nastavenie zariadenia Gear tak, aby bolo možné používať dotykový displej s rukavicami na rukách.
- **Nerušit:** Nastavenie zariadenia Gear tak, aby pri prijatí hovorov alebo oznámení (okrem upozornení) nevibrovalo.
- **Upraviť rýchle nastavenia:** Nastavenie ikon rýchleho ovládania tak, aby sa zobrazili na paneli rýchleho ovládania zariadenia Gear.

Zobrazenie

Zmena nastavení displeja.

Na obrazovke nastavení ťuknite na položku **Zobrazenie**.

- **Jas:** Nastavte jas displeja.
- **Automatický nízky jas:** Nastavenie zariadenia Gear tak, aby automaticky upravovalo jas v závislosti od okolitých svetelných podmienok.
- **Časový limit obr.:** Nastavenie doby, po uplynutí ktorej zariadenie Gear vypne podsvietenie displeja.

Pripojenia

Bluetooth

Pripojenie k mobilnému zariadeniu prostredníctvom rozhrania Bluetooth. K zariadeniu Gear môžete pripojiť aj náhlavnú súpravu Bluetooth a počúvať hudbu.



- Spoločnosť Samsung nezodpovedá za stratu, zachytenie, ani nesprávne použitie dát odosielaných alebo prijímaných prostredníctvom funkcie Bluetooth.
- Vždy sa uistite, že zdieľate a prijímate údaje so zariadeniami, ktoré sú dôveryhodné a správne zabezpečené. Ak sú medzi zariadeniami prekážky, prevádzkový dosah môže byť kratší.
- Niektoré zariadenia, najmä tie, ktoré nie sú testované alebo schválené spoločnosťou Bluetooth SIG, nemusia byť so zariadením kompatibilné.
- Funkciu Bluetooth nepoužívajte na nezákonné účely (napríklad na odosielanie pirátskych kópií súborov alebo nezákonné odosielanie komerčných informácií). Spoločnosť Samsung nezodpovedá za dôsledky nezákonného použitia funkcie Bluetooth.

Na obrazovke nastavení ťuknite na položku **Pripojenia** → **Bluetooth**.

- **Bluetooth:** Zapnutie alebo vypnutie funkcie rozhrania Bluetooth.
- **Slúchadlá BT:** Vyhľadanie náhlavnej súpravy Bluetooth a jej pripojenie k zariadeniu Gear.

Wi-Fi

Aktivujte funkciu Wi-Fi na pripojenie k sieti Wi-Fi.

Táto funkcia je dostupná vtedy, keď zariadenie Gear nie je pripojené k mobilnému zariadeniu cez Bluetooth.

1 Na obrazovke nastavení ťuknite na položku **Pripojenia** → **Wi-Fi**.

2 Ťuknite na položku **Wi-Fi** a vyberte **Automaticky** alebo **Vždy zapnuté**, aby ste sa pripojili k sieti Wi-Fi.

Ak vyberiete **Automaticky**, sieť Wi-Fi sa automaticky odpojí, keď sa zariadenie Gear pripojí k mobilnému zariadeniu prostredníctvom rozhrania Bluetooth. Ak vyberiete **Vždy vypnuté**, môžete zariadenie Gear používať po pripojení k mobilnému zariadeniu prostredníctvom rozhrania Bluetooth. namiesto použitia siete Wi-Fi.



Keď vyberiete možnosť **Vždy zapnuté**, batéria sa bude vybíjať rýchlejšie ako zvyčajne.

3 Ťuknite na položku **Siete Wi-Fi** a vyberte sieť zo zoznamu sietí Wi-Fi.

Siete vyžadujúce heslo sa zobrazujú s ikonou zámku.

4 Ťuknite na položku **PRIPOJIŤ**.



- Keď sa zariadenie Gear pripojí k sieti Wi-Fi, k tejto sieti sa pripojí vždy, keď je k dispozícii, bez potreby zadania hesla. Ak nechcete, aby sa zariadenie Gear automaticky pripájalo k tejto sieti, vyberte sieť v zozname sietí a ťuknite na možnosť **ZABUDNÚŤ**.
- Ak sa k sieti Wi-Fi nemôžete pripojiť správne, reštartujte funkciu Wi-Fi v zariadení alebo reštartujte bezdrôtový smerovač.
- Keď funkciu Wi-Fi nepoužívate, vypnite ju, aby sa šetrila batéria.

NFC

Po prevzatí požadovaných aplikácií môžete pomocou zariadenia Gear platiť a kupovať lístky na dopravu alebo podujatia.

Na obrazovke nastavení postupne ťuknite na položky **Pripojenia** → **NFC**.



Zariadenie Gear disponuje vstavanou anténou NFC. So zariadením Gear zaobchádzajte opatrne, aby sa anténa NFC nepoškodila.

- **NFC:** Aktivácia funkcie NFC na prepojenie zariadenia Gear s vašou kreditnou alebo debetnou kartou.
- **Ťuknúť a zaplatiť:** Nastavenie predvoleného spôsobu platieb.



V závislosti od oblasti alebo poskytovateľa služieb nemusí byť táto funkcia dostupná.

Platenie pomocou funkcie NFC

Pred nakupovaním pomocou funkcie NFC sa musíte zaregistrovať na používanie služby mobilných platieb. Ak sa chcete zaregistrovať alebo získať informácie o tejto službe, obráťte sa na svojho poskytovateľa služieb.

- 1 Na obrazovke nastavení postupne ťuknite na položky **Pripojenia** → **NFC** → **NFC**, čím službu aktivujete.
- 2 Dotknite sa oblasťou antény NFC vo vrchnej časti dotykového displeja zariadenia Gear čítačky kariet NFC.

Ak chcete nastaviť predvolenú platobnú aplikáciu, otvorte obrazovku nastavení, postupne ťuknite na položky **Pripojenia** → **NFC** → **Ťuknúť a zaplatiť** a potom vyberte aplikáciu.



Zoznam platobných služieb nemusí obsahovať všetky dostupné platobné aplikácie.

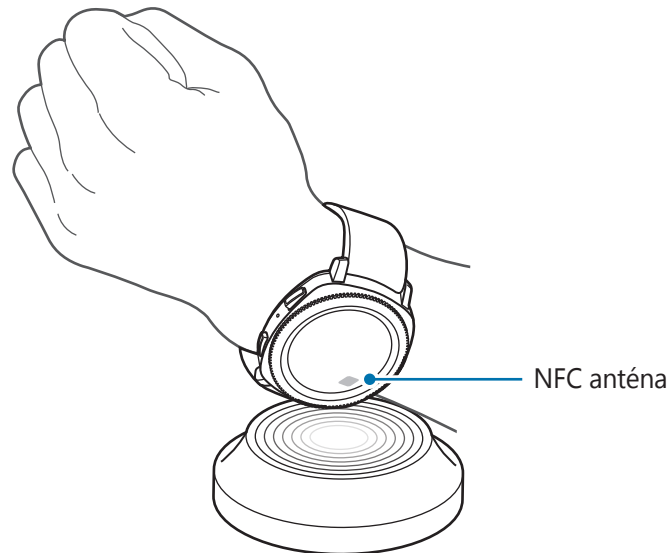

Upozornenia

Nastavenie zariadenia Gear tak, aby pri odpojení od mobilného zariadenia vibrovalo.

Na obrazovke nastavení postupne ťuknite na položky **Pripojenia** → **Upozornenia**, čím funkciu aktivujete.



Táto funkcia sa nezobrazí, ak používate zariadenie Gear bez pripojenia k mobilnému zariadeniu.

Lietadlový režim

Toto nastavenie umožňuje vypnúť všetky bezdrôtové funkcie zariadenia. Budete tak môcť využívať iba služby nesúvisiace so sieťou.

Na obrazovke nastavení ťuknite na položku **Pripojenia** → **Lietadlový režim**.



Počas vzletu a pristávania sa uistite, že zariadenie je vypnuté. Po vzlete môžete zariadenie používať v letovom režime, ak to personál lietadla povolí.

Poloha

Nastavenie zariadenia Gear tak, aby umožnilo využívanie informácií o vašej aktuálnej polohe.

Na obrazovke nastavení postupne ťuknite na položky **Pripojenia** → **Poloha**.

Ťuknutím na položku **Poloha** túto funkciu aktivujte a vyberte metódu zhromažďovania údajov o vašej polohe.

Nastavenia aplikácií

Poradie aplik.

Vyberte, ako majú byť usporiadané aplikácie na obrazovke aplikácií.

Na obrazovke nastavení postupne ťuknite na položky **Nastavenia aplikácií** → **Poradie aplik.**

- **Najnovšie najprv:** Nastavenie, aby sa naposledy použité aplikácie zobrazili prvé.
- **Vlastné:** Usporiadanie aplikácií podľa vašej preferencie.

Aut. otvár. aplik.

Nastavenie aplikácie tak, aby sa spustila otočením lunetou bez ťuknutia na aplikáciu. Keď indikačná ikona lunety ukazuje na aplikáciu, aplikácia sa spustí automaticky.

Na obrazovke nastavení postupne ťuknite na položky **Nastavenia aplikácií** → **Aut. otvár. aplik.**

Hovor

Zmena nastavení funkcie hovoru.

Na obrazovke nastavení postupne ťuknite na položky **Nastavenia aplikácií** → **Hovor**.

- **Prijatie hlasom:** Nastavenie zariadenia Gear tak, aby prijímalo alebo odmietalo hovory pomocou hlasových pokynov.



Táto funkcia sa nezobrazí, ak používate zariadenie Gear bez pripojenia k mobilnému zariadeniu.

Správy

Zmeniť nastavenie funkcie správy.

Na obrazovke nastavení postupne ťuknite na položky **Nastavenia aplikácií** → **Správy**.

- **Odoslať ako zvuk:** Nastavte zariadenie Gear na posielanie hlasovej správy ako audio súbor.



Táto funkcia sa nezobrazí, ak používate zariadenie Gear bez pripojenia k mobilnému zariadeniu.

Zabezpečenie

Zámok zar. Gear

Zmena nastavení zabezpečenia zariadenia Gear. Keď používate túto funkciu, zariadenie Gear sa môže automaticky uzamknúť, ak sa určitý čas nepohybuje.

Na obrazovke nastavení postupne ťuknite na položky **Zabezpečenie** → **Zámok zar. Gear**.

- **Typ:** Výber metódy uzamknutia zariadenia Gear.
- **Pomocník:** Zobrazenie informácií o uzamknutí zariadenia Gear.

Služba aktualizácie zabezpečenia

Politiku zabezpečenia môžete aktualizovať manuálne alebo automaticky.

Na obrazovke nastavení postupne ťuknite na položky **Zabezpečenie** → **Služba aktualizácie zabezpečenia**.

- **Vyhľadať aktualizácie:** Manuálna aktualizácia politiky zabezpečenia zariadenia Gear.
- **Automatická aktualizácia:** Automatická aktualizácia politiky zabezpečenia zariadenia Gear.
- **Stiahnuť aktualizácie:** Nastavenie zariadenia Gear na automatickú aktualizáciu politiky zabezpečenia pri pripojení k sieti Wi-Fi alebo k mobilnej sieti.



Keď zariadenie Gear používate bez pripojenia k mobilnému zariadeniu, politiku zabezpečenia je možné aktualizovať len keď je zariadenie Gear pripojené k Wi-Fi.

Konto a zálohovanie

Prihláste sa so svojím kontom Samsung a zálohujte si údaje zo zariadenia Gear na Samsung Cloud alebo údaje zariadenia Gear uložené na konte Samsung obnovte v zariadení Gear.

Na obrazovke nastavení ťuknite na položku **Konto a zálohovanie**.

- **Konto Samsung:** Otvorte svoje konto Samsung a prihláste sa.
- **Zálohovanie a obnovenie:** Zálohujte si údaje uložené v zariadení Gear na Samsung Cloud alebo údaje uložené na Samsung Cloud obnovte v zariadení Gear.



Táto funkcia sa zobrazí len vtedy, ak používate zariadenie Gear bez pripojenia k mobilnému zariadeniu.

Všeobecné spravovanie

Vstup

Zmeniť nastavenie textového vstupu.

Na obrazovke nastavení postupne ťuknite na položky **Všeobecné spravovanie** → **Vstup**.

- **Predvolená klávesnica:** Kontrola predvolenej klávesnice na zadávanie znakov.
- **Nastavenia klávesnice:** Konfigurácia nastavení klávesnice Samsung.

Prevod textu na reč

Zmena nastavení funkcií prevodu textu na reč, ako napr. jazyky, rýchlosť a iné.

Na obrazovke nastavení postupne ťuknite na položky **Všeobecné spravovanie** → **Prevod textu na reč**.

- **Jazyk:** Výber jazyka, ktorý chcete používať.
- **Rýchlosť reči:** Nastavenie rýchlosti čítania.
- **Čítať oznámenia:** Nastavenie zariadenia Gear na prečítanie prijatého oznámenia na zariadení Gear.
- **Vyhľadať aktualizácie:** Aktualizácia podporovaných jazykov.

Dátum a čas

Dátum a čas môžete nastaviť manuálne.

Na obrazovke nastavení postupne ťuknite na položky **Všeobecné spravovanie** → **Dátum a čas**.

- **Nastav. dátumu:** Manuálne nastavenie dátumu.
- **Nastav. času:** Manuálne nastavenie času.
- **Vybr. čas. pásmo:** Manuálny výber časového pásma.
- **Použiť 24-hodinový formát:** Zobrazenie času v 24-hodinovom formáte.



Možnosti funkcie **Dátum a čas** sú dostupné len vtedy, ak používate zariadenie Gear bez pripojenia k mobilnému zariadeniu.

Jazyk

Vyberte jazyk, ktorý sa má použiť v zariadení Gear.

Na obrazovke nastavení postupne ťuknite na položky **Všeobecné spravovanie** → **Jazyk**.



Možnosť **Jazyk** sa zobrazí len vtedy, ak používate zariadenie Gear bez pripojenia k mobilnému zariadeniu.

Resetovať

Odstráni sa všetky údaje v zariadení Gear.

Na obrazovke nastavení postupne ťuknite na položky **Všeobecné spravovanie** → **Resetovať**.

Gear - aktual. softvéru

Aktualizácia softvéru zariadenia Gear na najnovšiu verziu.

Na obrazovke nastavení postupne ťuknite na položky **Všeobecné spravovanie** → **Gear - aktual. softvéru**.



Možnosť **Gear - aktual. softvéru** sa zobrazí len vtedy, ak používate zariadenie Gear bez pripojenia k mobilnému zariadeniu.

Spravovanie batérie

Výber režimu batérie zariadenia Gear. Niektorými režimami batérie môžete znížiť spotrebu batérie.

Na obrazovke nastavení ťuknite na položku **Spravovanie batérie**.

- **Predvolený:** Vyberte, keď zariadenie Gear používate bežným spôsobom. Môžete používať všetky funkcie zariadenia Gear.
- **Šetrenie energie:** Vyberte pri aktivácii režimu šetrenia energie. Farby na displeji sa zobrazia v odtieňoch sivej a niektoré funkcie sú obmedzené, aby sa znížila spotreba batérie. Viac informácií nájdete v časti [Režim úspory energie](#).
- **Iba hodinky:** Na displeji sa zobrazia len hodiny a všetky ostatné funkcie budú deaktivované, aby sa znížila spotreba batérie. Hodiny zobrazíte stlačením tlačidla Domov. Režim Len hodiny deaktivujete stlačením a podržaním tlačidla Domov.

Gear S info

Zobrazit' informácie o zariadení Gear.

Na obrazovke nastavení ťuknite na položku **Gear S info**.

- **Informácie o zariadení:** Prístup k informáciám o zariadení Gear.
- **Číslo modelu:** Kontrola čísla modelu zariadenia Gear.
- **Úložisko:** Kontrola dostupného ukladacieho priestoru.
- **Informácie o softvéri:** Kontrola verzie softvéru a stavu zabezpečenia zariadenia Gear.
- **Informácie o batérii:** Kontrola napätia a kapacity batérie zariadenia Gear.
- **Lic. otv. zdroj. kód:** Zobrazenie príručky na kontrolu licencie open source zariadenia Gear.
- **Hlásenie info. o používaní a diagnostikovaní:** Nastavenie zariadenia Gear tak, aby automaticky odosielalo informácie o diagnostike a používaní zariadenia spoločnosti Samsung.
- **Ladenie:** Aktivácia alebo deaktivácia režimu ladenia počas vývoja aplikácií pre zariadenie Gear.

Pripojiť k novému telefónu

Pripojenie zariadenia Gear k novému mobilnému zariadeniu. Zariadenie Gear môžete pripojiť k inému mobilnému zariadeniu po vykonaní ľahkého resetu s cieľom odstrániť údaje okrem mediálnych súborov a osobných údajov.

Na obrazovke nastavení ťuknite na položku **Pripojiť k novému telefónu**.



Táto funkcia je dostupná len vtedy, keď je zariadenie Gear pripojené k mobilnému zariadeniu.

Pripojiť k telefónu

Pripojenie k mobilnému zariadeniu počas používania zariadenia Gear samostatne. Môžete si vybrať možnosť obnovenia údajov zariadenia Gear uložených v mobilnom zariadení.

Na obrazovke nastavení postupne ťuknite na položky **Pripojiť k telefónu** → **ĎALEJ**.

- **✓** : Pripojenie zariadenia Gear k mobilnému zariadeniu a synchronizácia informácií o zdravotnom stave, nastavení, hodnôt a informácií kontaktov uložených v zariadení Gear.
- **✗** : Pripojenie zariadenia Gear k mobilnému zariadeniu po resetovaní všetkých údajov uložených v zariadení Gear.



Táto funkcia sa zobrazí len vtedy, ak používate zariadenie Gear bez pripojenia k mobilnému zariadeniu.

Aplikácia Samsung Gear

Úvod

Ak chcete zariadenie Gear pripojiť k mobilnému zariadeniu, musíte do mobilného zariadenia nainštalovať aplikáciu Samsung Gear. Môžete kontrolovať stav zariadenia Gear a prebrať odporúčané vzhľady hodín a aplikácie. Okrem toho môžete prispôbovať rôzne nastavenia zariadenia Gear, napríklad nastavenia oznámení.

Spustíte aplikáciu **Samsung Gear** v mobilnom zariadení.



Niektoré funkcie nemusia byť dostupné v závislosti od typu pripojeného mobilného zariadenia.

Prístup k ďalším možnostiam.

Stav zariadenia Gear

Odporúčané vzhľady hodín a aplikácie/ Samsung Health

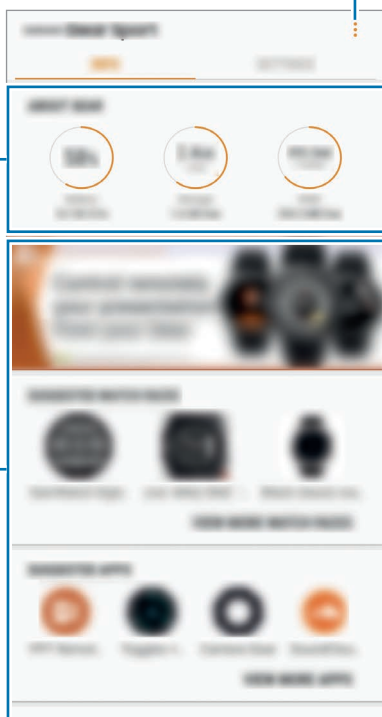

INFORMÁCIE

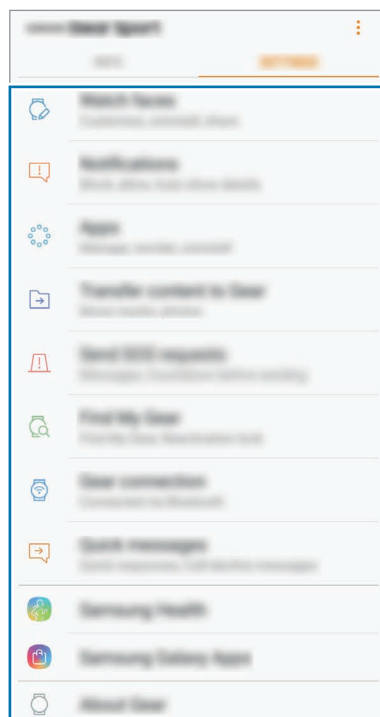

NASTAVENIA

Prispôsobenie nastavení zariadenia Gear.

Ťuknite na položku  a použite nasledujúce možnosti:

- **Odpojiť:** Odpojenie zariadenia Gear od aktuálne pripojeného mobilného zariadenia.
- **Pripojiť nový Gear:** Odpojenie zariadenia Gear od aktuálne pripojeného mobilného zariadenia a pripojenie nového zariadenia Gear. Ťuknutím na položku **VYHLADAŤ** vyhľadajte nové zariadenie Gear. Ak chcete znova pripojiť predchádzajúce pripojené zariadenie Gear, vyberte zariadenie zo zoznamu **SPÁROVANÉ ZARIADENIA**.
- **Používateľská príručka:** Zobrazenie používateľskej príručky s informáciami o používaní zariadenia Gear.
- **Kontaktujte nás:** Aplikácia **Samsung Members** ponúka zákazníkom služby podpory, napríklad diagnostiku problému so zariadením, a používateľom umožňuje odosielať otázky a správy o chybách. Okrem toho môžete zdieľať informácie s ostatnými používateľmi v rámci komunity používateľov zariadenia Galaxy alebo zobrazovať najnovšie správy a tipy súvisiace so zariadením Galaxy. Aplikácia **Samsung Members** vám môže pomôcť vyriešiť akýkoľvek problém, ktorý sa môže vyskytnúť pri používaní vášho zariadenia.



Táto funkcia nemusí byť dostupná v závislosti od oblasti, poskytovateľa služieb alebo modelu, ktorý nepodporuje aplikáciu **Samsung Members**.

INFORMÁCIE

Zobrazte stav zariadenia Gear, údaje aplikácie Samsung Health a stiahnite odporúčané vzhľady hodín a aplikácie.

Spustíte aplikáciu **Samsung Gear** v mobilnom zariadení a ťuknite na položku **INFORMÁCIE**.

GEAR S INFO

Poskytuje prehľad o stave dobitia batérie zariadenia Gear, úložného priestoru a RAM.

Vyberte položku, ktorej podrobnosti chcete zobrazit'.

ODPORÚČANÉ CIFERNÍKY

Odporúčané vzhľady hodín môžete prevziať zo služby **Galaxy Apps**.

Vyberte navrhovaný vzhľad hodín a stiahnite ho. Ak chcete zobrazit' ďalšie vzhľady hodín, ťuknite na položku **ZOBRAZIŤ ĎALŠIE CIFERNÍKY**.

ODPORÚČANÉ APLIKÁCIE

Odporúčané aplikácie môžete prevziať zo služby **Galaxy Apps**.

Vyberte navrhovanú aplikáciu a stiahnite ju. Ak chcete zobrazit' ďalšie vzhľady aplikácie, ťuknite na položku **ZOBRAZIŤ ĎALŠIE APLIKÁCIE**.

ZDRAVIE

Zobrazte uložené údaje aplikácie Samsung Health, napríklad počty krokov alebo svoj srdcový tep.

Ťuknite na položku **OTVORIŤ SAMSUNG HEALTH**.

NASTAVENIA

Vzhľady hodín

Môžete zmenit' typ hodín, ktoré sa zobrazujú na obrazovke Hodiny.

V mobilnom zariadení spustíte aplikáciu **Samsung Gear**, postupne ťuknite na položky **NASTAVENIA** → **Vzhľady hodín** a vyberte požadovaný typ hodín. Vybraný vzhľad hodín sa použije na obrazovke Hodiny.

Ťuknutie na položku **PRISPÔSOBIŤ** vám umožní zmenit' pozadie a nastaviť položky, ktoré sa majú zobrazit' na vzhľade hodín.

Oznámenia

Zmena nastavení funkcie oznamovania. Bud'te vždy informovaní o rôznych udalostiach, napríklad o nových správach prijatých do mobilného zariadenia.

V mobilnom zariadení spustíte aplikáciu **Samsung Gear**, postupne ťuknite na položky **NASTAVENIA** → **Oznámenia**, ťuknutím na prepínač túto funkciu aktivujte a potom aktivujte položky.

- **Spravovať oznámenia:** Výber aplikácií v mobilnom zariadení, ktoré majú odosielať oznámenia do zariadenia Gear.
- **Zobrazit' iba pri nosení Gearu:** Nastavte zariadenie Gear na zobrazovanie oznámení len počas nosenia.
- **Zobrazit' pri používaní telefónu:** Nastavenie zariadenia Gear tak, aby sa oznámenia zobrazovali počas používania mobilného zariadenia.
- **Zapnúť obrazovku:** Nastavenie zariadenia Gear tak, aby zaplo displej po prijatí oznámenia.

- **Aut. zobrazit' podrobnosti:** Nastavenie zariadenia Gear tak, aby zobrazilo podrobnosti oznámení po ich prijatí.
- **Indikátor oznámení:** Nastavenie zariadenia Gear tak, aby zobrazovalo žltú bodku na obrazovke Hodiny, čím vás upozorní na oznámenia, ktoré ste zatiaľ neskontrolovali.
- **Inteligentný prenos:** Nastavenie mobilného zariadenia tak, aby zobrazovalo informácie o oznámeniach, ktoré sa zobrazujú v zariadení Gear, keď zdvihnete mobilné zariadenie.



- Funkcia inteligentného prenosu je k dispozícii iba pri zapnutom displeji zariadenia Gear.
- Niektoré mobilné zariadenia nepodporujú funkciu inteligentného prenosu.
- Mobilné zariadenie je potrebné najprv odomknúť, aby bolo možné zobrazit' podrobnosti, keď je obrazovka uzamknutá.

Aplikácie



Prispôsobenie obrazovky aplikácií zariadenia Gear. Aplikácie môžete vyberat' a usporadúvat'.

V mobilnom zariadení spustíte aplikáciu **Samsung Gear** a postupne ťuknite na položky **NASTAVENIA** → **Aplikácie**.

Odinštalovanie aplikácií

Postupne ťuknite na položky  → **Odinštalovat'** a ťuknite na položku  vedľa aplikácií, ktoré chcete odstrániť zo zariadenia Gear.

Zmena usporiadania aplikácií

- 1 Postupne ťuknite na položky  → **Zmenit' poradie** a ťuknite na položku **Vlastné**.
- 2 Ťuknite na položku  vedľa aplikácie a presuňte ju nahor alebo nadol na iné miesto.

Prenos obsahu do zariadenia Gear

Manuálne alebo automaticky preneste uložené zvukové alebo obrazové súbory z mobilného zariadenia do zariadenia Gear.

V mobilnom zariadení spustíte aplikáciu **Samsung Gear** a postupne ťuknite na položky **NASTAVENIA** → **Prenos obsahu do zariadenia Gear**.

- **Vyberte skladby:** Výber zvukových súborov a ich manuálne odoslanie z mobilného zariadenia do zariadenia Gear.
- **Automatic. synchronizácia:** Nastavenie zariadenia na synchronizáciu naposledy pridaných zvukových súborov so zariadením Gear keď sa nabíja a keď je ostávajúca úroveň nabitia batérie väčšia ako 15 %.



Keď zariadenie Gear nemá dostatok dostupnej pamäte, súbory, ktoré ste nenastavili ako svoje obľúbené, vymaže v poradí od hudobných súborov, ktoré ste pridali ako prvé.

- **Prehr. zozn. na synchron.:** Výber zoznamu skladieb na synchronizáciu so zariadením Gear.



Prehr. zozn. na synchron. je dostupné len keď máte v mobilnom zariadení nainštalovanú aplikáciu Samsung Music, ktorá je v čase, keď zapnete funkciu **Automatic. synchronizácia**, aktivovaná.

- **Vybrať fotografie:** Výber obrázkov a ich manuálne odoslanie z mobilného zariadenia do zariadenia Gear.
- **Automatic. synchronizácia:** Nastavenie zariadenia na synchronizáciu obrázkov so zariadením Gear keď sa zariadenie Gear nabíja a keď je ostávajúca úroveň nabitia batérie väčšia ako 15 %.
- **Albomy na synchronizáciu:** Výber albumu obrázkov na synchronizáciu so zariadením Gear.

Odosielanie tiesňových žiadostí

Nastavenie zariadenia tak, aby trojnásobným stlačením tlačidla Domov na zariadení Gear odosielalo správy so žiadosťou o pomoc.

V mobilnom zariadení spustíte aplikáciu **Samsung Gear**, postupne ťuknite na položky **NASTAVENIA** → **Odosielanie tiesňových žiadostí** a potom ťuknutím na prepínač túto funkciu aktivujte. Viac informácií nájdete v časti [Tiesňové správy](#).

Hľadať Gear

Ovládanie zariadenia Gear na diaľku, ak ho stratíte alebo niekde zabudnete.

V mobilnom zariadení spustíte aplikáciu **Samsung Gear** a postupne ťuknite na položky **NASTAVENIA** → **Hľadať Gear**.



Aby ste mohli používať túto funkciu, zaregistrujte si najprv v pripojenom mobilnom zariadení svoje konto Samsung.

- **Reaktivačný zámok:** Nastavenie zariadenia Gear tak, aby po resetovaní vyžadovalo zadanie informácií vášho konta Samsung. Zabráni sa tým opätovnej aktivácií zariadenia v prípade straty alebo krádeže.
- **Ovládanie na diaľku:**
 - **Lokalizovať Gear:** Zobrazenie polohy zariadenia Gear.
 - **Zamknúť Gear:** Uzamknutie zariadenia Gear na diaľku, aby nedošlo k neoprávnenému prístupu. Táto funkcia sa môže používať, keď je mobilné zariadenie pripojené k zariadeniu Gear prostredníctvom rozhrania Bluetooth alebo diaľkového pripojenia. Keď je zariadenie Gear zamknuté, pripojte mobilné zariadenie k zariadeniu Gear prostredníctvom rozhrania Bluetooth. Uzamknutie sa automaticky deaktivuje.
 - **Resetovať Gear:** Odstránenie všetkých osobných informácií uložených v zariadení Gear na diaľku. Po resetovaní zariadenia Gear nebude možné obnoviť informácie ani používať funkciu Nájst' moje zariadenie Gear.

Pripojenie k zariadeniu Gear

Prispôsobenie nastavení bezdrôtového pripojenia zariadenia Gear.

V mobilnom zariadení spustíte aplikáciu **Samsung Gear**, postupne ťuknite na položky **NASTAVENIA** → **Pripojenie k zariadeniu Gear** a potom ťuknutím na prepínač túto funkciu aktivujte.

- **Diaľkové pripojenie:** Keď nie je medzi zariadeniami dostupné pripojenie Bluetooth, táto funkcia umožňuje zariadenie Gear diaľkovo pripojiť k mobilnému zariadeniu.



Aby ste mohli používať túto funkciu, zaregistrujte si najprv v pripojenom mobilnom zariadení svoje konto Samsung.

- **Synchron. profilov Wi-Fi:** Nastavenie zariadenia tak, aby synchronizovalo zoznam uložených sietí Wi-Fi so zariadením Gear.

Rýchle správy

Úprava alebo pridanie šablón používaných na odpovedanie na správy alebo odmietnutie prichádzajúcich hovorov.

- 1 V mobilnom zariadení spustíte aplikáciu **Samsung Gear** a postupne ťuknite na položky **NASTAVENIA** → **Rýchle správy**.
- 2 Ťuknite na položku **Rýchle odpovede** alebo **Správy pri odmietnutí hovorov**.
- 3 Vyberte šablónu, ktorú chcete upraviť.
Ak chcete vytvoriť ďalšie šablóny, ťuknite na položku .
- 4 Upravte šablónu a ťuknite na položku **ULOŽIŤ**.

Samsung Health

Zobrazenie údajov uložených v aplikácii Samsung Health.

V mobilnom zariadení spustíte aplikáciu **Samsung Gear** a postupne ťuknite na položky **NASTAVENIA** → **Samsung Health**.

Samsung Galaxy Apps

Nákup a preberanie špeciálnych aplikácií alebo vzhľadov hodín pre zariadenie Gear z aplikácie **Galaxy Apps**.

V mobilnom zariadení spustíte aplikáciu **Samsung Gear** a postupne ťuknite na položky **NASTAVENIA** → **Samsung Galaxy Apps**.

Aplikáciu a vzhľad hodín vyhľadajte podľa kategórie, vyberte a potom prevezmite.

Gear S info

Zobrazte stav svojho zariadenia Gear, zálohujte alebo obnovte údaje alebo aktualizujte softvér zariadenia Gear.

V mobilnom zariadení spustíte aplikáciu **Samsung Gear** a postupne ťuknite na položky **NASTAVENIA** → **Gear S info**.

- **Batéria:** Kontrola ostávajúcej úrovne nabitia batérie a času, ktorý možno zariadenie Gear používať.



Zostávajúci čas používania ukazuje čas do úplného vybitia batérie. Zostávajúci čas sa môže líšiť v závislosti od nastavení zariadenia a prevádzkových podmienok.

- **Úložisko:** Kontrola stavu využitej a dostupnej pamäte. Ak chcete odstrániť nepotrebné súbory, ťuknite na položku **VYČISTIŤ**.



Skutočná dostupná kapacita internej pamäte je nižšia, než udávaná kapacita, pretože časť pamäte zaberá operačný systém a predvolené aplikácie. Dostupná kapacita sa môže po aktualizácií zariadenia zmeniť.

- **RAM:** Kontrola stavu využitej a dostupnej pamäte RAM. Ak chcete zrýchliť zariadenie Gear zredukovaním využitého objemu pamäte RAM, označte aplikácie v zozname a ťuknite na položku **VYČISTIŤ**.
- **Aktualizácia softvéru hodín Gear:** Aktualizácia softvéru zariadenia Gear na najnovšiu verziu.
- **Zálohovanie a obnovenie:** Zálohovanie údajov zariadenia Gear v aplikácii Samsung Gear alebo obnovenie údajov zálohy. Viac informácií nájdete v časti [Zálohovanie a obnova údajov](#).
- **Právne informácie:** Zobrazenie právnych informácií o zariadení Gear.
- **Neznáme zdroje:** Nastavenie zariadenia Gear tak, aby umožňovalo inštalovať aplikácie z neznámych zdrojov.
- **Marketingové informácie:** Nastavenie prijímania marketingových informácií spoločnosti Samsung, napríklad špeciálnych ponúk, výhod členstva a bulletinov.
- **Konto Samsung:** Zobrazenie informácií o konte Samsung.
- **Názov zariadenia:** Zmena názvu zariadenia Gear.

Aktualizovanie softvéru prostredníctvom aplikácie Samsung Gear

Zariadenie Gear možno priamo aktualizovať na najnovšiu verziu softvéru prostredníctvom bezdrôtovej služby FOTA (Firmware Over The Air).

- 1 Spustíte aplikáciu **Samsung Gear** v mobilnom zariadení.
- 2 Ťuknite na položku **NASTAVENIA** → **Gear S info** → **Aktualizácia softvéru hodín Gear** → **Manuálne sťahovanie aktualizácií**.
- 3 Ťuknite na položku **STIAHNUŤ** a nainštalujte najnovšiu verziu softvéru do mobilného zariadenia.
- 4 Prečítajte si informácie na obrazovke a ťuknite na položku **INŠTAL. TERAZ**.
Zariadenie Gear skopíruje aktualizovaný softvér z mobilného zariadenia a reštartuje sa.



Ak chcete vyhľadať a prevziať dostupné aktualizácie automaticky, ťuknutím na **Automat. sťahovanie aktualizácií** túto funkciu aktivujete. Aktualizácie sa budú preberať, len keď bude zariadenie pripojené k sieti Wi-Fi.

Zálohovanie a obnova údajov

Uchovajte údaje nastavenia zariadenia Gear a nastavenia inej aplikácie a obnovte ich neskôr.

Ak chcete zálohovať údaje, v mobilnom zariadení spustíte aplikáciu **Samsung Gear** a postupne ťuknete na položky **NASTAVENIA** → **Gear S info** → **Zálohovanie a obnovenie** → **Nastavenia zálohovania** → **ZÁLOHOVAŤ**. Údaje sa uložia do aplikácie Samsung Cloud.



- Hudba a snímky uložené v zariadení Gear nebudú zálohované.
- Údaje aplikácie Samsung Health sa automaticky uložia v aplikácii Samsung Health v pripojenom mobilnom zariadení.

Ak chcete údaje obnoviť, v mobilnom zariadení spustíte aplikáciu **Samsung Gear** a postupne ťuknete na položky **NASTAVENIA** → **Gear S info** → **Zálohovanie a obnovenie** → **Obnoviť** → **OBNOVIŤ TERAZ**. Budú obnovené posledné zálohované údaje.

Samsung Gear - informácie

Zobrazenie informácií o verzii aplikácie Samsung Gear.

V mobilnom zariadení spustíte aplikáciu **Samsung Gear** a postupne ťuknete na položky **NASTAVENIA** → **Samsung Gear - informácie**.

Príloha

Riešenie problémov

Pred kontaktovaním servisného strediska spoločnosti Samsung skúste vyskúšať nasledujúce riešenia. Niektoré situácie nemusia platiť pre vaše zariadenie Gear.

Zariadenie Gear sa nezapne

Keď je batéria úplne vybitá, zariadenie Gear sa nezapne. Pred zapnutím zariadenia Gear úplne nabite batériu.

Dotykový displej reaguje pomaly alebo nesprávne

- Ak na dotykový displej pripevníte ochranné prvky alebo voliteľné príslušenstvo, dotykový displej nemusí fungovať správne.
- Ak máte nasadené rukavice, dotykového displeja sa dotýkate špinavými rukami alebo na displej ťukáte ostrými predmetmi alebo končekmi prstov, dotykový displej nemusí fungovať.
- Vo vlhkých podmienkach alebo pri vystavení vode môže dôjsť k zlyhaniu funkcie dotykového displeja.
- Reštartuje zariadenie Gear, aby sa odstránili dočasné softvérové chyby.
- Uistite sa, že softvér zariadenia Gear je aktualizovaný na najnovšiu verziu.
- Ak je dotykový displej poškrábaný alebo poškodený, navštívte servisné stredisko spoločnosti Samsung.

Zariadenie Gear nereaguje alebo sa v ňom zobrazujú závažné chyby

Vyskúšajte nasledujúce riešenia. Ak sa problém neodstráni, obráťte sa na servisné stredisko spoločnosti Samsung.

Reštartovanie zariadenia

Ak zariadenie Gear mrzne alebo nereaguje, pravdepodobne bude potrebné ukončiť aplikácie a zariadenie vypnúť a znova zapnúť.

Vynútené reštartovanie

Ak zariadenie Gear zamrzlo a nereaguje, stlačte a podržte tlačidlo Domov (vypínacie tlačidlo) dlhšie ako 7 sekúnd, čím sa zariadenie reštartuje.

Resetovanie zariadenia

Ak sa vám problém nepodarí vyriešiť vyššie uvedenými spôsobmi, vykonajte obnovenie výrobných nastavení.

Na obrazovke aplikácií postupne ťuknite na položky  (**Nastavenia**) → **Všeobecné spravovanie** → **Resetovať**. Pred obnovením údajov od výrobcu nezabudnite vytvoriť záložné kópie všetkých dôležitých údajov uložených v zariadení Gear.

Ďalšie zariadenie Bluetooth nedokáže lokalizovať zariadenie Gear

- Skontrolujte, či je v zariadení Gear aktivovaná bezdrôtová funkcia Bluetooth.
- Zariadenie Gear reštartujte a skúste to znova.
- Uistite sa, že sa zariadenie Gear a druhé zariadenie Bluetooth nachádzajú v dosahu pripojenia Bluetooth (10 m). Vzďialenosť sa môže líšiť v závislosti od prostredia, v ktorom sa zariadenia používajú.

Ak pomocou týchto pokynov problém nevyriešite, obráťte sa na servisné stredisko spoločnosti Samsung.

Pripojenie Bluetooth nie je vytvorené alebo je zariadenie Gear a mobilné zariadenie odpojené

- Skontrolujte, či je funkcia Bluetooth aktivovaná na oboch zariadeniach.
- Uistite sa, že sa medzi zariadeniami nenachádzajú prekážky, napríklad steny alebo elektrické zariadenia.
- Uistite sa, že v mobilnom zariadení je nainštalovaná najnovšia verzia aplikácie Samsung Gear.
- Uistite sa, že sa zariadenie Gear a druhé zariadenie Bluetooth nachádzajú v dosahu pripojenia Bluetooth (10 m). Vzdialenosť sa môže líšiť v závislosti od prostredia, v ktorom sa zariadenia používajú.
- Reštartujte obidve zariadenia a na mobilnom zariadení znovu spustite aplikáciu Samsung Gear.

Hovory sa neprepájajú

- Skontrolujte, či je zariadenie Gear pripojené k mobilnému zariadeniu prostredníctvom rozhrania Bluetooth. Ak je zariadenie Gear pripojené k mobilnému zariadeniu diaľkovo, nemôžete prijímať prichádzajúce hovory.
- Skontrolujte, či ste na mobilnom zariadení pre prichádzajúce telefónne číslo nenastavili blokovanie hovorov.
- Skontrolujte, či nie je aktivovaný režim Nerušiť. Ak je aktivovaný, dotykový displej sa počas prichádzajúcich hovorov nezapne. Otočte lunetu, prípadne stlačte tlačidlo Domov alebo tlačidlo Späť, aby sa zapol displej, a skontrolujte prichádzajúci hovor.

Ikona batérie je prázdna

Batéria je takmer vybitá. Nabite batériu.

Batéria sa nenabíja správne (platí pre nabíjačky schválené spoločnosťou Samsung)

- Skontrolujte, či je zariadenie Gear správne pripojené k doku na bezdrôtové nabíjanie a dok správne pripojený k nabíjačke.
- Navštívte servisné stredisko Samsung a dajte si vymeniť batériu.

Batéria sa vybíja rýchlejšie ako po zakúpení

- Ak zariadenie Gear alebo batériu vystavíte veľmi nízkym alebo vysokým teplotám, využiteľná kapacita nabitia sa môže znížiť.
- Spotreba energie batérie sa zvýši, ak používate niektoré aplikácie.
- Batéria je spotrebný materiál a jej využiteľná kapacita sa bude časom znižovať.

Zariadenie Gear je horúce na dotyk

Ak v zariadení Gear používate aplikácie, ktoré sú náročné na spotrebu energie, alebo aplikácie používate príliš dlho, zariadenie Gear môže byť na dotyk horúce. Je to normálne a nemalo by to mať žiadny vplyv na životnosť ani výkon zariadenia Gear.

Ak sa zariadenie prehrieva alebo dlhšiu dobu cítite teplo zo zariadenia, chvíľu zariadenie nepoužívajte. Ak sa zariadenie aj naďalej prehrieva, obráťte sa na servisné stredisko spoločnosti Samsung.

Informácie výškového barometra sú nesprávne

- Po určitej dobe od kalibrácie výškomeru sa zhorší presnosť hodnoty výškomeru. Aby sa merala presná nadmorská výška, často ťuknutím na položku  kalibrujte hodnotu výškomeru.
- Nadmorská výška sa nemusí odmerať presne, ak sa do snímača atmosférického tlaku dostane voda (sprcha a vodná aktivita) alebo cudzie materiály. Ak sa na zariadenie Gear dostane čistiaci prostriedok, pot alebo dažďové kvapky, pred používaním ho opláchnite čistou vodou a dôkladne vysušte snímač atmosférického tlaku.

Zariadenie Gear nemôže nájsť vašu aktuálnu polohu

Zariadenie Gear využíva informácie o polohe vášho mobilného zariadenia. Signál GPS môže byť na niektorých miestach, napríklad v interiéri, prerušovaný. Nastavte mobilné zariadenie tak, aby na vyhľadanie vašej aktuálnej polohy využívalo sieť Wi-Fi.

Údaje uložené v zariadení Gear sa stratili

Vždy vytvárajte záložné kópie všetkých dôležitých údajov uložených v zariadení Gear pomocou aplikácie Samsung Gear. V opačnom prípade nemusí byť možné poškodené alebo stratené údaje obnoviť. Spoločnosť Samsung nezodpovedá za stratu žiadnych údajov uložených v zariadení Gear.

Okolo vonkajšej časti zariadenia Gear je malá medzera

- Táto medzera vyplýva z použitého výrobného procesu a môžu sa vyskytnúť menšie pohyby a chvenia jednotlivých častí.
- Vzájomným pôsobením jednotlivých častí sa táto medzera môže časom mierne zväčšiť.

Vyberanie batérie

- **Ak chcete vybrať batériu, obráťte sa na autorizované servisné stredisko. Pokyny na vybratie batérie nájdete na adrese www.samsung.com/global/ecodesign_energy.**
- Z dôvodu vlastnej bezpečnosti sa **nesmiete pokúšať vybrať** batériu sami. Ak batéria nebude vybratá správne, môže to mať za následok poškodenie batérie a zariadenia, spôsobiť zranenie alebo narušiť bezpečnosť zariadenia.
- Spoločnosť Samsung odmieta zodpovednosť za akékoľvek poškodenie alebo stratu (či už na základe zmluvy alebo spôsobené úmyselne vrátane nedbanlivosti), ktoré mohli byť spôsobené nedodržaním týchto upozornení a pokynov, s výnimkou smrti alebo zranenia zapríčineného nedbanlivosťou zo strany spoločnosti Samsung.

Autorské práva

Copyright © 2017 Samsung Electronics

Na túto príručku sa vzťahujú medzinárodné zákony o ochrane autorských práv.

Bez predchádzajúceho písomného súhlasu spoločnosti Samsung Electronics nemožno žiadnu časť tejto príručky reprodukovat', distribuovat', prekladat' ani prenášať v žiadnej forme ani žiadnymi spôsobmi, či už elektronickými alebo mechanickými, vrátane fotokopírovania, nahrávania a ukladania v ľubovoľnom systéme na ukladanie a získavanie informácií.

Ochranné známky

- SAMSUNG a logo SAMSUNG sú registrované ochranné známky spoločnosti Samsung Electronics.
- Bluetooth® je ochranná známka spoločnosti Bluetooth SIG, Inc. registrovaná na celom svete.
- Wi-Fi®, Wi-Fi Protected Setup™, Wi-Fi Direct™, Wi-Fi CERTIFIED™ a logo Wi-Fi sú registrované ochranné známky združenia Wi-Fi Alliance.
- Všetky ostatné ochranné známky a autorské práva sú vlastníctvom príslušných vlastníkov.