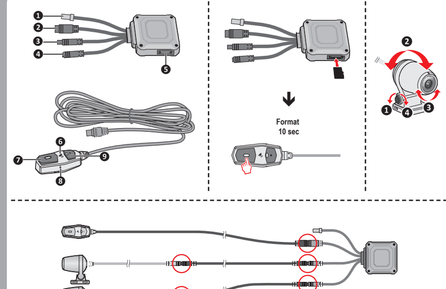

EN

Getting to know your Mio

1. Waterproof power cable connector
2. Control box connector
3. Front camera cable connector
4. Rear camera cable connector
5. Memory card slot cover
6. GPS receiver
7. Button 1, red indicator
8. Microphone
9. Button 2, blue indicator

Using a memory card

You have to insert a memory card before you can start recording. Your device supports Class 10 memory cards up to 128 GB capacity.

Before you start recording, please format the MicroSD card to avoid malfunction caused by files not created by your Mio.

To format a memory card (all data will be erased), press and hold Button 1 on the GPS multi-function control box for about 10 seconds.

- You should use separate MicroSD cards for recording and for regular data storage.
- The memory card slot is not hot-swappable. Insert the memory card before powering on your Mio. DO NOT remove the memory card during recording. Turn the device off before removing the memory card.
- MITAC does not guarantee the product's compatibility with MicroSD cards from all manufacturers.

Installing the cameras

Secure the camera with the double-sided tape or cable tie.

Adjust the angle of the camera lens by checking the the camera's live view via the MiVue Pro app.

- Tap ⊞ to display the grids to help make sure that the image is parallel to the ground.
- Tap 📷 to switch between the front and rear cameras.

Cable connections

You are advised to tape the cables together, and cover and secure them inside the motorbike to avoid damage or abnormal sound.

Connecting the main unit, control box and cameras

Connect the GPS multi-function control box to the control box connector on the main unit.

Use the provided camera cables to connect the front and rear cameras to the main unit. Do not connect the cameras to the main unit without using the camera cables. Make sure that the connectors are properly secured.

Connecting the main unit and waterproof power cable

1. Choose one of the following connections:
   - Use the electrical tester to locate the fuse from which the power is not supplied when the motorbike is turned off. Connect the red wire (ACC) to the fuse.
     Use the electrical tester to locate the fuse from which the power is supplied even when the motorbike is turned off. Connect the yellow wire (B+) to the fuse.
     This connection allows the system to save the time settings for a long time.
   - Combine the red wire (ACC) and the yellow wire (B+) before connecting them to the fuse from which the power is not supplied when the motorbike is turned off.
2. Connect the black wire (GND) to the metal part of the motorbike for grounding. Make sure that the metal part is connected to the negative battery terminal of the motorbike.
   1. Red wire (ACC)
      Connect to the fuse from which the power is not supplied when the motorbike is turned off.
   2. Black wire (GND)
      Connect to the metal part and the negative battery terminal of the motorbike.
   3. Yellow wire (B+)
      Connect to the fuse from which the power is supplied even when the motorbike is turned off.
3. Connect the power cable to the main unit. Arrange and secure the cable to the motorbike. Avoid exposing the long cable.
4. Check the installation:
   - Your Mio automatically turns on and starts continuous recording once the motorbike is turned on (ACC-ON).
   - Your Mio automatically turns off when the motorbike is turned off (ACC-OFF).

MiVue Pro

The MiVue Pro app allows you to view, share and back up the videos recorded on a MiVue dash cam via WIFI. You can also change the settings of your Mio via the MiVue Pro app.

Search for "MiVue Pro" in Apple App Store or in Google Play Store to download the app for free.

The WIFI function of your Mio is enabled by default. On your smartphone, follow the steps to set up the WIFI connection.

- The WIFI connection between your Mio and smartphone is not Internet-enabled.

Recording

Continuous recording

The system will automatically begin continuous recording shortly after start-up.

The blue indicator on the GPS multi-function control box will glow, indicating that recording is in progress.

Event recording

You can start an event recording during the continuous recording by pressing Button 1 on the GPS multi-function control box. The blue indicator on the GPS multi-function control box will flash rapidly within every second.

Within 15 seconds of the event recording, you can extend the recording for 10 seconds by pressing Button 1 once. The recording can last up to 60 seconds. Event recordings will not be replaced by continuous recordings.

MiVue Manager™

MiVue Manager is a tool for you to view the videos recorded on a Mio dash cam. Download MiVue Manager from the Support page of Mio website (www.mio.com/support) and follow the on-screen prompts to install it.

Precautions and notices

- Do not operate the device while driving. Using this product does not change the requirement for a driver to take full responsibility for his or her behavior. This responsibility includes observing all traffic rules and regulations in order to avoid accidents, personal injury or property damage.
- Make sure that no object is blocking the camera lens and no reflective material appears near the lens. Please keep the lens clean.

About GPS

- GPS is operated by the United States government, which is solely responsible for the performance of GPS. Any changes to the GPS system can affect the accuracy of all GPS equipment.
- GPS satellite signals cannot pass through solid materials (except glass). When you are inside a tunnel or building, GPS positioning is not available. Signal reception can be affected by situations such as bad weather or dense overhead obstacles (such as trees, tunnels, viaducts and tall buildings).
- The GPS positioning data is for reference only.

For more information

- For 24/7 help and support with Mio products, visit our Technical Support website at: www.mio.com
- For regulatory identification purposes, MiVue M760D is assigned a model number of N594. Visit Mio website (www.mio.com) for the full text of the declaration for your device.
- This product must not be disposed of as normal household waste, in accordance with the EU directive for waste electrical and electronic equipment (WEEE – 2012/19/EU). Instead, it should be disposed of by returning it to the point of sale, or to a municipal recycling collection point.

CS

Seznámení se přístrojem Mio

1. Voděodolný konektor napájecího kabelu
2. Konektor ovládací jednotky
3. Konektor kabelu přední kamery
4. Konektor kabelu zadní kamery
5. Kryt slotu na paměťovou kartu
6. Přijímač GPS
7. Tlačítko 1, červený indikátor
8. Mikrofon
9. Tlačítko 2, modrý indikátor

Používání paměťové karty

Aby bylo možné spustit záznam, je nezbytné nejdříve vložit paměťovou kartu. Tento přístroj podporuje paměťové karty třídy 10 o kapacitě až 128 GB.

Před záznamem paměťovou kartu naformátujte, abyste zabránili nesprávnému fungování způsobenému soubory, které nebyly vytvořeny tímto rekordérem.

Chcete-li naformátovat paměťovou kartu (všechna data budou vymazána), stiskněte a podržte tlačítko 1 na multifunkční ovládací jednotce GPS přibližně 10 sekund.

- Doporučujeme používat samostatné karty MicroSD pro nahrávání a pro běžné uchovávání dat.
- Paměťovou kartu nelze měnit za provozu. Vložte paměťovou kartu před zapnutím přístroje Mio. Během nahrávání NEVYJMĚTE paměťovou kartu. Před vyjmutím paměťové karty doporučujeme zařízení vypnout.
- Společnost MITAC nezaručuje kompatibilitu zařízení s kartami MicroSD od všech výrobců.

Montáž kamer

Připevněte kameru pomocí oboustranné lepicí pásky nebo kabelové spony.

Během nastavování elic objektivu kamery sledujte živý obraz z kamery v aplikaci MiVue Pro.

- Klepnutím na tlačítko ⊞ zobrazíte mřížku, podle které můžete ověřit, zda je obraz souběžný se zemí.
- Klepnutím na tlačítko 📷 přepínejte mezi přední a zadní kamerou.

Zapojení kabelů

Doporučujeme spojit kabely dohromady páskou, zakrýt a zabezpečit uvnitř motocyklu, aby se zabránilo poškození nebo neobvyklému hluku.

Zapojení hlavního přístroje, ovládací jednotky a kamer

Připojte multifunkční ovládací jednotku GPS ke konektoru ovládací jednotky na hlavním přístroji.

Připojte přední a zadní kameru k hlavnímu přístroji pomocí přiložených kabelů. Pro připojení kamer k hlavnímu přístroji použijte pouze kabely kamery. Zajistěte, aby byly konektory správně zapojené.

Zapojení hlavního přístroje a voděodolného napájecího kabelu

1. Vyberte některé z následujících zapojení:
   - S použitím elektrické zkoušečky vyhledejte pojistku, na které není napětí, když je vozidlo vypnuté. Připojte červený vodič (ACC) k pojistce.
     S použitím elektrické zkoušečky vyhledejte pojistku, na které je napětí, i když je vozidlo vypnuté. Připojte žlutý vodič (B+) k pojistce.
     Toto zapojení umožňuje systému uchovávat nastavení času po dlouhou dobu.
   - Spojte červený vodič (ACC) a žlutý vodič (B+) a potom je připojte k pojistce, na které není napětí, když je vozidlo vypnuté.
2. Připojte černý vodič (GND) ke kovové části vozidla pro uzemnění. Tato kovová část musí být připojena k zápornému výstupu baterie vozidla.
   1. Červený vodič (ACC)
      Připojte jej k pojistce, na které není napětí, když je vozidlo vypnuté.
   2. Černý vodič (GND)
      Připojte jej ke kovové části a k zápornému výstupu baterie vozidla.
   3. Žlutý vodič (B+)
      Připojte jej k pojistce, na které je napětí, i když je vozidlo vypnuté.
3. Připojte napájecí kabel k hlavnímu přístroji. Uložte a zajistěte kabel na vozidle. Dlouhé části kabelu musí být zakryté.
4. Zkontrolujte instalaci:
   - Po zapnutí vozidla (ACC-ON) se přístroj Mio automaticky zapne a spustí průběžné nahrávání.
   - Po vypnutí vozidla (ACC-OFF) se přístroj Mio automaticky vypne.

MiVue Pro

Aplikace MiVue Pro umožňuje sledování, sdílení a zálohování videí nahraných autokamerou MiVue přes síť WIFI. Nastavení přístroje Mio můžete rovněž měnit prostřednictvím aplikace MiVue Pro.

Vyhledejte výraz „MiVue Pro" na webu Apple App Store nebo Google Play Store a stáhněte a nainstalujte aplikaci MiVue Pro zdarma.

Funkce WIFI přístroje Mio je ve výchozím nastavení povolena. V chytrém telefonu otevřete aplikaci MiVue Pro a podle zobrazených pokynů nastavte připojení.

- Připojení WIFI mezi přístrojem Mio a smartphonem není povoleno pomocí internetu.

Nahrávání

Průběžný záznam

Ve výchozím nastavení je po zapnutí rekordéru ihned zahájen záznam.

Modrý indikátor na multifunkční ovládací skříňce GPS svítí, což znamená, že probíhá nahrávání.

Záznam události

Chcete-li zahájit nahrávání události během průběžného nahrávání, stiskněte tlačítko 1 na multifunkční ovládací jednotce GPS. Modrý indikátor na multifunkční ovládací jednotce GPS bude rychle blikat během každé sekundy. Jedním stisknutím tlačítka 1 můžete prodloužit záznam o 10 sekund v rozsahu 15 sekund záznamu události. Záznam může trvat až 60 sekund. Záznamy událostí nebudou nahrazeny průběžným nahráváním.

MiVue Manager™

Nástroj MiVue Manager umožňuje prohlížet videa nahraná přístrojem Mio. Stáhněte si aplikaci MiVue Manager ze stránky Podpora na webu společnosti Mio (www.mio.com/support) a nainstalujte ji podle zobrazených pokynů.

Zásady a upozornění

- Nepoužívejte přístroj při řízení. Používání tohoto přístroje nezbavuje řidiče plné odpovědnosti za své jednání. Tato odpovědnost zahrnuje dodržování všech dopravních pravidel a předpisů, aby se zabránilo nehodám, zranění nebo škodám a majetku.
- Objektiv kamery nesmí být ničím blokován a v blízkosti objektivu se nesmí nacházet žádný reflexní materiál. Uchovávejte objektiv čistý.

O systému GPS

- Systém GPS provozuje vláda Spojených států, která je jediná zodpovědná za funkci systému GPS. Jakékoliv změny v systému GPS mohou ovlivnit přesnost veškerých zařízení GPS.
- Satelitní signály GPS nemohou procházet pevnými materiály (kromě skla). Pokud jste uvnitř tunelu nebo budovy, určování polohy pomocí GPS nebude k dispozici. Příjmem signálu může být ovlivněn podmínkami jako nepříznivé počasí nebo husté překážky nad vámi (například stromy nebo vysoké budovy).
- Data zaměření polohy GPS jsou pouze orientační.

Další informace

- Chcete-li získat pomoc a podporu 24/7 pro výrobky Mio, navštivte webové stránky naší odborné podpory: www.mio.com
- Pro účely regulatorní identifikace bylo výrobku MiVue M760D přiřazeno číslo modelu N594. Plné znění prohlášení o shodě zařízení MiVue M760D je k dispozici na webových stránkách společnosti Mio (www.mio.com).
- Tento produkt nesmí být likvidován jako běžný domácí odpad v souladu se směrnicí EU o likvidaci elektrických a elektronických zařízení (WEEE – 2012/19/EU). Místo toho musí být vrácen v místě zakoupení nebo odevzdán ve veřejné sběrně recyklovatelného odpadu.

DE

Übersicht über Ihren Mio

1. Wasserdichter Stromkabelanschluss
2. Steuerboxanschluss
3. Frontkamera-Kabelanschluss
4. Rückkamera-Kabelanschluss
5. Abdeckung des Speicherkartenschlitzes
6. GPS-Empfänger
7. Taste 1, rote Anzeige
8. Mikrofon
9. Taste 2, blaue Anzeige

Eine Speicherkarte verwenden

Sie müssen eine Speicherkarte einsetzen, bevor Sie mit dem Aufnehmen beginnen können. Ihr Gerät unterstützt Speicherkarten der Klasse 10 mit Kapazitäten bis zu 128 GB.

Bevor Sie mit der Aufnahme beginnen, formatieren Sie bitte die Speicherkarte, um Störungen durch Dateien zu vermeiden, die nicht vom Armaturenbrettkamera erstellt wurden.

Halten Sie zum Formatieren einer Speicherkarte (alle Daten werden gelöscht) Taste 1 an der multifunktionalen GPS-Steuerbox etwa 10 Sekunden lang gedrückt.

- Zusätzlich empfehlen wir, separate MicroSD-Karten für Aufnahmen und normale Datenanwendungen zu nutzen.
- Der Speicherkartensteckplatz ist nicht Hot-Swapping-fähig. Stecken Sie die Speicherkarte vor Einschalten Ihres Mio ein. Speicherkarte während der Aufnahme NICHT entfernen. Es wird empfohlen, das Gerät vor Entnahme der Speicherkarte auszuschalten.
- MITAC gewährleistet nicht, dass das Produkt mit MicroSD-Karten aller Hersteller kompatibel ist.

Kameras installieren

Sichern Sie die Kamera mit doppelseitigem Klebeband oder Kabelbinder.

Passen Sie den Winkel des Kameraobjektivs an, indem Sie die Live-Ansicht der Kamera über die MiVue Pro App prüfen.

- Zeigen Sie durch Antippen von ⊞ Raster an, die Ihnen dabei helfen, das Bild parallel zum Boden auszurichten.
- Tippen Sie zum Wechseln zwischen Front- und Rückkamera auf 📷.

Kabelanschlüsse

Sie sollten die Kabel zusammenkleben, abdecken und im Motorrad sichern, damit es nicht zu Schäden oder ungewöhnlichen Geräuschen kommt.

Hauptgerät, Steuerbox und Kameras anschließen

Verbinden Sie die multifunktionale GPS-Steuerbox mit dem Steuerboxanschluss am Hauptgerät.

Verbinden Sie Front- und Rückkamera über die mitgelieferten Kamerakabel mit dem Hauptgerät. Verbinden Sie die Kameras nicht mit dem Hauptgerät, ohne die Kamerakabel zu verwenden. Stellen Sie sicher, dass die Anschlüsse richtig sitzen.

Hauptgerät und wasserdichtes Stromkabel anschließen

1. Wählen Sie eine der folgenden Verbindungsmethoden:
   - Suchen Sie mit dem Spannungsprüfer nach der Sicherung, von der kein Strom geliefert wird, wenn das Fahrzeug abgeschaltet ist. Schließen Sie das rote Kabel (ACC) an die Sicherung an.
     Suchen Sie mit dem Spannungsprüfer nach der Sicherung, von der selbst bei abgeschaltetem Fahrzeug Strom geliefert wird. Schließen Sie das gelbe Kabel (B+) an die Sicherung an.
     Diese Verbindung ermöglicht dem System langes Speichern der Zeiteinstellungen.
   - Kombinieren Sie das rote (ACC) und das gelbe Kabel (B+), bevor Sie sie an die Sicherung anschließen, von der bei abgeschaltetem Fahrzeug kein Strom geliefert wird.
2. Verbinden Sie das schwarze Kabel (GND) zur Erdung mit einem Metallteil des Fahrzeugs. Stellen Sie sicher, dass das Metallteil mit der negativen Batterieklemme des Fahrzeugs verbunden ist.
   1. Rotes Kabel (ACC)
      Stellen Sie eine Verbindung zu der Sicherung her, von der kein Strom geliefert wird, wenn das Fahrzeug abgeschaltet ist.
   2. Schwarzes Kabel (GND)
      Stellen Sie eine Verbindung zu einem Metallteil und der negativen Batterieklemme des Fahrzeugs her.
   3. Gelbes Kabel (B+)
      Stellen Sie eine Verbindung zu der Sicherung her, von der bei abgeschaltetem Fahrzeug Strom geliefert wird.
3. Verbinden Sie das Stromkabel mit dem Hauptgerät. Ordnen Sie das Kabel an und befestigen Sie es am Fahrzeug. Vermeiden Sie Kabellängen.
4. Installation prüfen:
   - Ihr Mio schaltet sich automatisch ein und startet die Endlosaufnahme, sobald das Fahrzeug eingeschaltet wird (ACC-ON).
   - Ihr Mio schaltet sich automatisch aus, sobald das Fahrzeug ausgeschaltet wird (ACC-OFF).

MiVue Pro

Die App MiVue Pro ermöglicht Ihnen das Anzeigen, Freigeben und Sichern der an einer MiVue-dashcam aufgenommenen Videos per WLAN. Sie können auch die Einstellung Ihres Mio über die MiVue Pro App ändern.

Suchen Sie im Apple App Store oder Google Play Store nach der kostenlos herunterladbaren App „MiVue Pro".

Die WIFI-Funktion Ihres Mio ist standardmäßig aktiviert. Öffnen Sie an Ihrem Smartphone die App MiVue Pro und befolgen Sie zum Einrichten der Verbindung die Bildschirmanweisungen.

- Die WIFI-Verbindung zwischen Ihrem Mio und Smartphone ist nicht internetfähig.

Aufnahme

Kontinuierliche Aufnahme

Die Aufnahme beginnt standardmäßig gleich nach dem Einschalten des Armaturenbrettkamera.

Die blaue Anzeige an der multifunktionalen GPs-Steuerbox leuchtet, was anzeigt, dass eine Aufnahme erfolgt.

Eventaufnahme

Sie können während der Endlosaufnahme eine Ereignisaufnahme starten, indem Sie Taste 1 an der multifunktionalen GPS-Steuerbox drücken. Die blaue Anzeige an der multifunktionalen GPS-Steuerbox blinkt schnell mehrmals pro Sekunde.

Innerhalb von 15 Sekunden der Ereignisaufnahme können Sie die Aufnahme um 10 Sekunden verlängern, indem Sie Taste 1 einmal drücken. Die Aufnahme kann bis zu 60 Sekunden dauern. Ereignisaufnahmen werden nicht durch Endlosaufnahmen ersetzt.

MiVue Manager™

MiVue Manager ist ein Werkzeug zur Anzeige von Videos, die mit einem Mio aufgenommen wurden. Laden Sie den MiVue Manager aus dem Support-Bereich der Mio-Website (www.mio.com/support) herunter, lassen Sie sich von den Hinweisen auf dem Bildschirm durch die Installation führen.

Vorsichtsmaßnahmen und Hinweise

- Bedienen Sie das Gerät nicht während der Fahrt. Die Nutzung dieses Produktes ändert nichts daran, dass der Fahrer die volle Verantwortung für sein Verhalten trägt. Diese Verantwortung beinhaltet die Einhaltung aller Verkehrsregeln und Richtlinien zur Vermeidung von Unfällen, Personen- und Sachschäden.
- Achten Sie darauf, dass das Kameraobjektiv nicht verdeckt ist und sich keine reflektierenden Materialien in der Nähe des Objektivs befinden. Halten Sie das Objektiv sauber.

Über GPS

- GPS wird von der Regierung der Vereinigten Staaten betrieben, die einzig für die GPS-Leistung verantwortlich ist. Änderungen am GPS-System können die Genauigkeit aller GPS-Geräte beeinträchtigen.
- GPS-Satellitensignale durchdringen keine festen Materialien (außer Glas). In einem Tunnel oder einem Gebäude ist GPS-Positionierung nicht verfügbar. Der Signalempfang kann von Umständen wie schlechtes Wetter oder dichte, obenliegende Behinderungen (z.B. Bäume und hohe Gebäude) beeinträchtigt werden.
- Die GPS-Positionierungsdaten sind nur Bezugswerte.

Weiterführende Informationen

- Bitte besuchen Sie zum 24/7-Service die Website unseres technischen Kundendienstes unter: www.mio.com
- Zur Richtlinienidentifikation: Die MiVue M760D ist der Modellnummer N594 zugeordnet. Den vollständigen Wortlaut der Konformitätserklärung für Ihr MiVue M760D können Sie auf der Website von Mio lesen (www.mio.com).
- Gemäß der EG-Richtlinie für Elektro- und Elektronikaltgeräte (WEEE – 2012/19/EU) darf dieses Produkt nicht zusammen mit dem normalen Hausmüll entsorgt werden. Stattdessen muss es durch Rückgabe an die Verkaufsstelle oder an einer Sammelstelle für Altgeräte von der Gemeinde entsorgt werden.

ES

Acerca de su Mio

1. Conector de cable de alimentación impermeable
2. Conector de caja de control
3. Conector de cable de cámara frontal
4. Conector de cable de cámara trasera
5. Tapa de la ranura para tarjeta de memoria
6. Receptor GPS
7. Botón 1, indicador rojo
8. Micrófono
9. Botón 1, indicador azul

Usar una tarjeta de memoria

Es necesario insertar una tarjeta de memoria para poder iniciar la grabación. El dispositivo admite tarjetas de memoria de Clase 10 (o superior) con una capacidad de hasta 128 GB.

Antes de iniciar la grabación, dé formato a la tarjeta de memoria para evitar un mal funcionamiento provocado por archivos no creados por la grabadora.

Para formatear la tarjeta de memoria (se borrarán todos los datos), mantenga presionado el Botón 1 de la caja de control multifuncional GPS durante unos 10 segundos.

- Utilice tarjetas MicroSD independientes para grabar y almacenar datos convencionales.
- La ranura de la tarjeta de memoria no se puede intercambiar en caliente. Inserte la tarjeta de memoria antes de encender su dispositivo Mio. NO quite la tarjeta de memoria durante la grabación. Es recomendable apagar el dispositivo antes de quitar la tarjeta de memoria.
- MITAC no garantiza la compatibilidad del producto con las tarjetas MicroSD de todos los fabricantes.

Instalación de cámaras

Asegure la cámara con cinta adhesiva de doble cara o una brida para cables.

Ajuste el ángulo de la lente de la cámara, comprobando la vista en directo a través de la aplicación MiVue Pro.

- Pulse ⊞ para mostrar la cuadrícula para ayudarle a asegurarse de que la imagen está paralela al suelo.
- Pulse 📷 para cambiar entre las cámaras frontal y trasera.

Conexiones de cable

Se le recomienda juntar los cables con cinta. Tapar y asegurarlos dentro de la motocicleta por evitar daños o ruidos anormales.

Conectar la unidad principal, la caja de control y las cámaras

Conecte la caja de control multifuncional GPS al conector de la caja de control en la unidad principal.

Utilice los cables de cámara suministrados para conectar las cámaras frontal y trasera a la unidad principal. No conecte las cámaras a la unidad principal sin utilizar los cables de cámara. Asegúrese de que los conectores estén asegurados de forma adecuada.

Conectar la unidad principal y el cable de alimentación impermeable

1. Elija una de las siguientes conexiones:
   - Utilice el comprobador eléctrico para localizar el fusible que no suministra la alimentación eléctrica cuando se apaga el vehículo. Conecte el cable rojo (ACC) al fusible.
     Utilice el comprobador eléctrico para localizar el fusible que suministra la alimentación eléctrica, incluso cuando el vehículo está apagado. Conecte el cable amarillo (B+) al fusible.
     Esta conexión permite que el sistema guarde los ajustes de hora durante un largo periodo de tiempo.
   - Combine el cable rojo (ACC) y el cable amarillo (B+) antes de conectarlos al fusible que no suministra la alimentación eléctrica cuando el vehículo está apagado.
2. Conecte el cable negro (GND, es decir 'tierra') a la parte metálica del vehículo para establecer la conexión a tierra. Asegúrese de que la parte metálica está conectada al terminal negativo de la batería del vehículo.
   1. Cable rojo (ACC)
      Conecte al fusible que no suministra la alimentación eléctrica cuando el vehículo está apagado.
   2. Cable negro (GND)
      Conecte la parte metálica y el terminal negativo de la batería del vehículo.
   3. Cable amarillo (B+)
      Conecte el fusible que suministra la alimentación eléctrica incluso cuando el vehículo está apagado.
3. Conecte el cable de alimentación a la unidad principal. Coloque y asegure el cable al vehículo. Evite exponer el cable largo.
4. Compruebe la instalación:
   - Su Mio se enciende de forma automática y inicia la grabación continua una vez que el vehículo se enciende (ACC-ENCENDIDO).
   - Su Mio se apaga de forma automática cuando el vehículo se apaga (ACC-APAGADO).

MiVue Pro

La aplicación MiVue Pro permite ver y compartir los vídeos grabados en una cámara para salpicadero MiVue, así como hacer copias de seguridad de los mismos, a través de WIFI. También puede cambiar los ajustes de su Mio a través de la aplicación MiVue Pro.

Busque "MiVue Pro" en Apple App Store o Google Play Store para descargar la aplicación MiVue de forma gratuita.

La función WIFI de su Mio está habilitado por defecto. En nuestro teléfono inteligente, abra la aplicación MiVue Pro y siga las instrucciones de la pantalla para configurar la conexión.

- La conexión WIFI entre su dispositivo Mio y el teléfono inteligente no está habilitada para Internet.

Grabando

Grabación continua

La grabación empezará de forma predeterminada al encender la grabadora.

El indicador azul de la caja de control multifuncional GPS se iluminará, indicando que se está grabando.

Grabación de eventos

Puede iniciar la grabación de un evento durante la grabación continua presionando el Botón 1 de la caja de control multifuncional GPS. El indicador azul de la caja de control multifuncional GPS parpadeará rápidamente con una duración de un segundo.

Dentro de los 15 segundos de la grabación de evento, puede prolongar la grabación por 10 segundos presionando el Botón 1 una vez. La grabación puede durar hasta 60 segundos. Las grabaciones de evento no se sobreescribirán por las grabaciones continuas.

MiVue Manager™

MiVue Manager es una herramienta que le permite ver los vídeos grabados en un Mio. Descargue MiVue Manager de la página de soporte el sitio web de Mio (www.mio.com/support) y siga las instrucciones de la pantalla para instalar esta aplicación.

Precauciones y avisos

- No utilice este dispositivo mientras conduce. La utilización de este producto no modifica la necesidad de que el conductor sea totalmente responsable de su comportamiento. Esta responsabilidad incluye la observancia de las normas y regulaciones de tráfico con el fin de evitar accidentes, lesiones personales o daños a la propiedad.
- Asegúrese de que ningún objeto bloquee la lente de la cámara y de que no haya ningún material reflector junto a la lente. Mantenga la lente limpia.

Acerca del GPS

- El GPS es operado por el gobierno de los Estados Unidos, que es el único responsable del rendimiento del GPS. Cualquier cambio en el sistema GPS puede afectar a la precisión del equipo GPS.
- Las señales de satélite GPS no pueden pasar a través de materiales sólidos (excepto el cristal). La recepción de la señal puede verse afectada por situaciones como el mal tiempo u obstáculos de gran tamaño (como árboles o edificios altos).
- Los datos de posicionamiento del GPS son únicamente orientativos.

Si desea obtener más información

- Para obtener información y ayuda para productos Mio en cualquier momento, visite la página web de nuestro Servicio Técnico en: www.mio.com
- Para identificación regulatoria, a la MiVue M760D se le asigna el número de modelo N594. Visite el sitio web de Mio (www.mio.com) si desea consultar el texto completo de la declaración de conformidad correspondiente a su dispositivo Mio.
- De acuerdo con la directiva de la UE sobre residuos de aparatos eléctricos y electrónicos (WEEE – 2012/19/EU), este producto no debe ser desechado como residuo doméstico normal. En su lugar, debe ser desechado por medio de su entrega en el punto de venta.

FR

Connaître votre Mio

1. Connecteur étanche du cordon d'alimentation
2. Connecteur du boîtier de contrôle
3. Connecteur du câble de la caméra avant
4. Connecteur du câble de la caméra arrière
5. Cache de l'emplacement de la carte mémoire
6. Récepteur GPS
7. Bouton 1, voyant rouge
8. Microphone
9. Bouton 2, voyant bleu

Utilisation d'une carte mémoire

Vous devez insérer une carte mémoire avant de démarrer l'enregistrement. Votre appareil prend en charge les cartes mémoire de classe 10 d'une capacité jusqu'à 128 Go.

Avant de commencer à enregistrer, veuillez formater la carte mémoire pour éviter les dysfonctionnements causés par des fichiers non créés par la caméra embarquée.

Pour formater une carte mémoire (toutes les données seront supprimées), appuyez sur le bouton 1 du boîtier de contrôle multifonction du GPS et maintenez-le enfoncé pendant environ 10 secondes.

- Vous devez utiliser des cartes MicroSD séparées pour l'enregistrement et le stockage de données ordinaires.
- L'emplacement de la carte mémoire n'est pas échangeable à chaud. Insérez la carte mémoire avant de mettre sous tension votre Mio. NE retirez PAS la carte mémoire pendant l'enregistrement. Il vous est conseillé d'éteindre l'appareil avant de retirer la carte mémoire.
- MITAC ne garantit pas que le produit sera compatible avec des cartes MicroSD de tous les fabricants.

Installation des caméras

Fixez la caméra à l'aide de l'adhésif double-face ou du collier de serrage.

Terminez le réglage de l'angle de l'objectif en vérifiant l'affichage en temps réel de la caméra via l'application MiVue Pro.

- Appuyez sur l'icône ⊞ pour afficher les grilles et vous assurer que l'image est parallèle au sol.
- Appuyez sur l'icône 📷 pour basculer entre la caméra avant et la caméra arrière.

Branchement des câbles

Il est conseillé de lier les câbles avec du ruban adhésif, puis de les fixer à l'intérieur de la moto afin de les protéger et d'éviter les bruits anormaux.

Branchement de l'appareil principal, du boîtier de contrôle et des caméras

Branchez le boîtier de contrôle multifonction du GPS sur le connecteur du boîtier de contrôle de l'appareil principal.

Utilisez les câbles de caméra fournis pour connecter les caméras avant et arrière sur l'appareil principal. Ne connectez pas les caméras avant et arrière sur l'appareil principal sans utiliser les câbles de caméra. Assurez-vous que les connecteurs sont parfaitement en place.

Branchement de l'appareil principal et du câble d'alimentation étanche

1. Choisissez l'un des branchements suivants :
   - Utilisez le testeur électrique pour trouver le fusible qui ne fournit pas d'alimentation lorsque le moteur est coupé. Branchez le fil rouge (ACC) sur le fusible.
     Utilisez le testeur électrique pour trouver le fusible qui fournit l'alimentation même lorsque le moteur est coupé. Branchez le fil jaune (B+) sur le fusible.
     Ce branchement permet au système de sauvegarder les réglages de l'heure pour une période prolongée.
   - Reliez le fil rouge (ACC) et le fil jaune (B+) avant de les brancher sur le fusible qui ne fournit pas d'alimentation une fois le moteur coupé.
2. Branchez le fil noir (GND) sur la partie métallique du véhicule pour la mise à la terre. Assurez-vous que la partie métallique est connectée au terminal négatif de la batterie du véhicule.
   1. Fil rouge (ACC)
      À brancher sur le fusible qui ne fournit pas d'alimentation lorsque le moteur est coupé.
   2. Fil noir (GND)
      À brancher sur la partie métallique et le terminal négatif de la batterie du véhicule.
   3. Fil jaune (B+)
      À brancher sur le fusible qui fournit l'alimentation même lorsque le moteur est coupé.
3. Branchez le câble d'alimentation sur l'appareil principal. Positionnez et sécurisez les câbles dans le véhicule. Évitez d'exposer le câble long.

HR

4. Vérifiez l'installation :
   - Votre Mio s'allume automatiquement et commence à enregistrer en continu une fois mis le contact du véhicule (ACC-ON).
   - Votre Mio s'éteint automatiquement dès que le contact du véhicule est coupé (ACC-OFF).

MiVue Pro

L'application MiVue Pro vous permet de visualiser, partager et sauvegarder les vidéos enregistrées sur une caméra embarquée MiVue via WIFI. Vous pouvez également modifier le réglage de votre Mio via l'application MiVue Pro.

Recherchez « MiVue Pro » sur le Apple Store ou sur le Google Play Store pour télécharger gratuitement l'application MiVue Pro.

La fonction WIFI de votre Mio est activée par défaut. Sur votre smartphone, ouvrez l'application MiVue Pro et suivez les instructions à l'écran pour configurer la connexion.

- La connexion WIFI entre votre Mio et votre smartphone ne permet pas d'accéder à Internet.

Enregistrement

Enregistrement continu

Par défaut, l'enregistrement démarre juste après la mise en marche de la caméra embarquée.

Le voyant bleu sur le boîtier de contrôle multifonction du GPS s'allume pour indiquer qu'un enregistrement est en cours.

Enregistrement d'événements

Vous pouvez démarrer un enregistrement d'événement durant un enregistrement continu en appuyant sur le bouton 1 du boîtier de contrôle multifonction du GPS. Le voyant bleu du boîtier de contrôle multifonction du GPS clignote rapidement plusieurs fois par seconde.

Dans les 15 secondes suivant l'enregistrement d'événement, vous pouvez prolonger l'enregistrement de 10 secondes en appuyant une fois sur le bouton 1. L'enregistrement peut durer jusqu'à 60 secondes. Les enregistrements d'événement ne seront pas remplacés par des enregistrements continus.

MiVue Manager™

MiVue Manager est un outil vous permettant de visualiser les vidéos enregistrées sur un Mio. Téléchargez MiVue Manager depuis la page Support le site Web de Mio (www.mio.com/support) et suivez les invites à l'écran pour l'installer.

Précautions d'utilisation et notifications

- Ne manipulez pas l'appareil en conduisant. L'usage de ce produit n'atténe en rien la responsabilité du conducteur. Cette responsabilité inclut l'observation de toutes les règles et réglementations requises pour éviter les accidents, les blessures ou les dégâts matériels.
- Veillez à ce qu'aucun objet ne bloque l'objectif de la caméra et qu'aucun matériel réfléchissant ne soit placé près de l'objectif. Veuillez garder l'objectif propre.

Qu'est-ce qu'un GPS ?

- Le système GPS est maintenu par le gouvernement américain, qui est seul responsable du fonctionnement du GPS. Toute modification apportée au système GPS peut affecter la précision de l'ensemble des appareils GPS.
- Les signaux satellite du GPS peuvent passer à travers les matériaux solides (à l'exception du verre). Lorsque vous traversez un tunnel ou que vous êtes dans un bâtement, le positionnement GPS est indisponible. La réception du signal peut être affectée par des conditions particulières, telles que la météo ou des obstacles lourds (par exemple arbres, tunnels, viaducs et grands bâtiments).
- Les données de positionnement GPS ne sont indiquées qu'à titre de référence.

Pour plus d'informations

- Pour une aide et un support 24h/24 et 7h/7 concernant les produits Mio, visitez notre site Internet d'assistance technique : www.mio.com
- À des fins d'identification réglementaire : La MiVue M760D porte le numéro de modèle N594. Consultez le site Internet Mio pour connaître le texte intégral de la déclaration de votre MiVue M760D (www.mio.com).
- Ce produit ne doit pas être éliminé comme un déchet ménager ordinaire, conformément à la directive européenne relative aux déchets d'équipements électriques et électroniques (WEEE – 2012/19/EU). Au lieu de cela, il doit être éliminé en le retournant au point de vente ou en l'apportant à un point de collecte municipal pour le recyclage.

HR

Upoznajte svoj Mio

1. Vodonepropusni priključak kabela napajanja
2. Priključak upravljačke kutije
3. Priključak kabela prednje kamere
4. Priključak kabela stražnje kamere
5. Poklopac utora za memorijsku karticu
6. GPS prijemnik
7. Gumb 1, crveni indikator
8. Mikrofon
9. Gumb 2, plavi indikator

Korištenje memorijske kartice

Prije početka snimanja potrebno je umetnuti memorijsku karticu. Uređaj podržava memorijske kartice razreda 10 (ili veće) s kapacitetom do 128 GB.

Prije početka snimanja, formatirajte memorijsku karticu kako biste izbjegli neispravan rada zbog datoteka koje nije kreirala nadzorna kamera.

Za formatiranje memorijske kartice (svi podaci će se izbrisati), pritisnite i približno 10 sekundi držite gumb 1 na GPS višefunkcijskoj upravljačkoj kutiji.

- Trebate koristiti zasebne MicroSD kartice za snimanje i za uobičajenu pohranu podataka.
- Utor za memorijsku karticu nije moguće aktivirati nakon uključivanja uređaja. Stavite memorijsku karticu prije uključivanja uređaja Mio. NEMOJTE ukloniti memorijsku karticu tijekom snimanja. Preporučuje se isključivanje uređaja prije uklanjanja memorijske kartice.
- MITAC ne jamči kompatibilnost proizvoda s memorijskim karticama svih proizvođača.

Montiranje kamera

Pričvrstite kameru dvostranom trakom ili vezicom za kabel.

Prilagodite kut objektiva kamere dok provjeravate prikaz uživo u aplikaciji MiVue Pro.

- Dodirnite ⊞ kako bi se prikazala mreža koja će vam pomoći pri usmjeravanju slike usporedno s tlom.
- Dodirnite 📷 za prijelaz između prednje i stražnje kamere.

Kabelski spojevi

Preporučuje se povezane kabele, pokrij

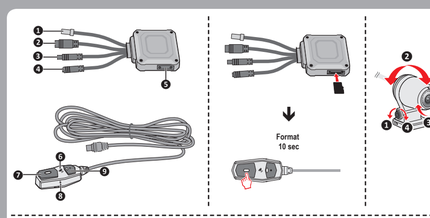

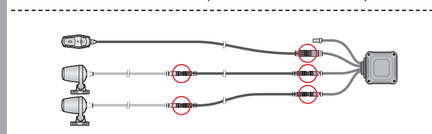

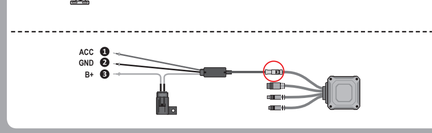

NL

3. Sluit de voedingskabel aan op de hoofdeenheid. Organiseer en bevestig de kabel aan het voertuig. Vermijd het blootstellen van de lange kabel.
4. Controleer de installatie:
   - Uw Mio wordt automatisch ingeschakeld en start continu opnemen wanneer het voertuig wordt ingeschakeld (ACC-AAN).
   - Uw Mio wordt automatisch uitgeschakeld wanneer het voertuig wordt uitgeschakeld (ACC-UIT).

MiVue Pro

Met de MiVue Pro-app kunt u video's die via WIFI zijn opgenomen op een MiVue-dashcam, weergeven, delen en er een back-up van maken. U kunt de instellingen van uw Mio ook wijzigen via de MiVue Pro-app.

Zoek naar "MiVue Pro" in Apple App Store of in Google Play Store om van de MiVue Pro-app gratis te downloaden.

De WIFI-functie van uw Mio is standaard ingeschakeld. Open de MiVue Pro-app op uw smartphone en volg de instructies op het scherm om de verbinding tot stand te brengen.

De WIFI-verbinding tussen uw Mio en smartphone heeft geen toegang tot internet.

Opnemen

Continu opnemen

Standaard start het opnemen direct na het inschakelen van de dashboardcamera.

De blauwe indicator op de multifunctionele GPS-bedieningskast licht op, waarmee wordt aangegeven dat opnemen bezig is.

Gebeurtenis opnemen

U kunt een gebeurtenisopname starten tijdens de continue opname door te drukken op knop 1 op de multifunctionele GPS-bedieningskast. De blauwe indicator op de multifunctionele GPS-bedieningskast zal binnen elke seconde snel knipperen.

Binnen 15 seconden na de gebeurtenisopname, kunt u de opname 10 seconden verlengen door eenmaal te drukken op knop 1. De opname kan tot 60 seconden duren. Gebeurtenisopnamen worden niet vervangen door continue opnamen.

MiVue Manager™

MiVue Manager is een hulpprogramma waarmee u de video's die zijn opgenomen met een Mio, kunt weergeven. Download MiVue Manager van de klantenservicepagina van Mio-website (www.mio.com/support) en volg de prompts op het scherm om het te installeren.

Voorzorgsmaatregelen en mededelingen

- Bedien het apparaat niet tijdens het rijden. Het gebruik van dit apparaat onthedt de bestuurder niet van de volledige verantwoordelijkheid voor zijn of haar gedrag. Dit omvat het volgen van alle verkeersregels ter voorkoming van ongelukken, persoonlijk letsel of schade aan eigendommen.
- Zorg ervoor dat de cameralens niet wordt geblokkeerd en dat zich in de buurt van de lens geen spiegelend materiaal bevindt. Houd de lens schoon.

Over GPS

- GPS wordt beheerd door de regering van de Verenigde Staten, die alleen verantwoordelijk is voor de werking van GPS. Elke wijziging aan het GPSsysteem kan de nauwkeurigheid van alle GPSapparatuur beïnvloeden.
- GPS-signalen gaan niet door veste materialen (behalve glas). Wanneer u in een tunnel of een gebouw bent, is de GPS-positionering niet beschikbaar. De ontvangst van het signaal kan worden beïnvloed door omstandigheden zoals slecht weer of obstakels boven uw hoofd (zoals bomen en hoge gebouwen).
- De positiegegevens van de GPS zijn alleen als referentie.

Voor meer informatie

- Voor 24/7 hulp en ondersteuning voor Mio-producten, kunt u terecht op de website van onze Technische ondersteuning op: www.mio.com
- Voor regelgevende identificatiedoeleinden: het modelnummer N594 is toegewezen aan de MiVue M760D. Bezoek de Mio-website voor de volledige tekst van de verklaring voor uw Mio (www.mio.com).
- Dit product mag niet worden weggegooid als normaal huishoudelijk afval, in overeenstemming met de EU-richtlijn voor elektrische en elektronische apparatuur (WEEE – 2012/19/EU). Het moet in plaats daarvan worden verwijderd door het terug te bezorgen bij het verkooppunt of bij een inzamelpunt voor recycling in uw gemeente.

PL

Poznanie budowy Mio

1. Wodoodporne złącze kabla zasilającego
2. Złącze modułu sterowania
3. Złącze kabla kamery przedniej
4. Złącze kabla kamery tylnej
5. Pokrywa gniazda karty pamięci
6. Odbiornik GPS
7. Przycisk 1, czerwony wskaźnik
8. Microphone
9. Przycisk 2, niebieski wskaźnik

Korzystanie z karty pamięci

Kartę pamięci należy włożyć przed rozpoczęciem nagrywania. Twoje urządzenie obsługuje karty pamięci klasy 10 o pojemności do 128 GB.

Przed rozpoczęciem nagrywania, sformatuj kartę pamięci, aby uniknąć nieprawidłowego działania, spowodowanego plikami, nie utworzonymi przez nagrywarkę.

Aby sformatować kartę pamięci (usunięte zostaną wszystkie dane), naciśnij i przytrzymaj Przycisk 1 na wielofunkcyjnym module sterowania GPS przez około 10 sekund.

- Należy używać oddzielnych kart MicroSD do nagrywania i do przechowywania danych.
- Gniazdo karty pamięci nie umożliwia wymiany karty bez wyłączania. Karty pamięci należy włożyć przed włączeniem urządzenia Mio. NIE NALEŻY wymuszać karty pamięci w trakcie nagrywania. Zaleca się, aby włączyć urządzenie przed wyjęciem karty.
- Firma MITAC nie gwarantuje zgodności produktu z kartami MicroSD wszystkich producentów.

Montaż kamer

Zamocuj kamerą dwustronną taśmą lub opaską kabłową.

Wyregluj kąt obiektywu kamery, sprawdzając widok na żywo kamery przez aplikację MiVue Pro.

- Stuknij , aby wyświetlić siatkę, która pomaga w ustawieniu obrazu równolegle do gruntu.
- Stuknij , aby przełączyć między kamerą przednią a tylną.

Połączenia kablowe

Aby uniknąć uszkodzenia lub nienormalnych dźwięków zaleca się, aby owinąć kable razem taśmą, przykryć i zabezpieczyć jej wewnątrz motocyklka.

Podłączenie modułu głównego, modułu sterowania i kamer

Podłącz wielofunkcyjny moduł sterowania GPS do złącza modułu sterowania na module głównym.

Użyj dostarczonych kabli kamery do podłączenia do modułu głównego kamery przedniej i tylnej. Kamer nie należy podłączać do modułu głównego bez używania kabli kamery. Należy się upewnić, że złącza są prawidłowo zamocowane.

Podłączenie modułu głównego i wodoodpornego kabla

1. Wybierz jedno z następujących połączeń:
   - Użyj miernika elektrycznego do lokalizacji bezpiecznika z którego nie jest dostarczane zasilanie, przy wyłączonym pojeździe. Podłącz do bezpiecznika czerwony przewód (ACC).
   - Użyj miernika elektrycznego do lokalizacji bezpiecznika z którego jest dostarczane zasilanie, nawet przy wyłączonym pojeździe. Podłącz do bezpiecznika żółty przewód (B+).

     To połączenie umożliwi długotrwałe zapisanie przez system ustawień czasu.
   - Połącz czerwony przewód (ACC) i żółty przewód (B+), przed ich podłączeniem do bezpiecznika z którego nie jest dostarczane zasilanie, przy wyłączonym pojeździe.
2. Podłącz czarny przewód (GND) do metalowej części pojazdu w celu uziemienia. Upewnij się, że metalowa część jest podłączona do złącza ujemnego akumulatora pojazdu.
   1. Czerwony przewód (ACC)
      Podłącz do bezpiecznika z którego nie jest dostarczane zasilanie, przy wyłączonym pojeździe.
   2. Czarny przewód (GND)
      Podłącz do metalowej części i do złącza ujemnego akumulatora pojazdu.
   3. Żółty przewód (B+)
      Podłącz do bezpiecznika z którego jest dostarczane zasilanie, nawet przy włączonym pojeździe.
3. Podłącz kabel zasilający do modułu głównego. Rozmieść i zamocuj kabel w pojeździe. Należy unikać pozostawiania nieosłoniętego długiego kabla.
4. Sprawdź instalację:
   - Mio włącza się automatycznie i rozpoczyna ciągłe nagrywanie po uruchomieniu pojazdu (ACC-ON).
   - Mio automatycznie wyłącza się, po wyłączeniu pojazdu (ACC-OFF).

MiVue Pro

Aplikacja MiVue Pro umożliwia oglądanie, udostępnianie i wykonywanie kopii zapasowej filmów wideo nagranych w kamerze MiVue przez WIFI. Ustawienia Mio można także zmienić przez aplikację MiVue Pro.

Aplikację "MiVue Pro" można bezpłatnie pobrać i zainstalować ze sklepu Apple App Store lub Google Play.

Funkcja WIFI Mio jest włączona domyślnie. Otwórz aplikację MiVue Pro w smartfonie i wykonuj instrukcje na ekranie, aby zestawić połączenie.

Połączenie WIFI między urządzeniem Mio i smartfonem nie obejmuje obsługi Internetu.

Rejestrowanie danych

Nagrywanie ciągłe

Domyślnie nagrywanie rozpoczyna się po włączeniu onderoeiesystem.

Niebieski wskaźnik na wielofunkcyjnym module sterowania GPS zacznie świecić, wskazując, że trwa nagrywanie.

Nagrywanie zdarzenia

Nagrywanie zdarzenia można rozpocząć podczas nagrywania ciągłego, poprzez naciśnięcie Przycisk 1 na wielofunkcyjnym module sterowania GPS. Zacznie szybko migać co sekundę niebieski wskaźnik na wielofunkcyjnym module sterowania GPS.

W czasie 15 sekund nagrywania zdarzenia, nagrywanie można wydłużyć o 10 sekund, poprzez pojedyncze naciśnięcie Przycisk 1. Długość nagrywania może wynosić do 60 sekund. Nagrywanie zdarzenia nie zostanie zastąpione przez nagrywanie ciągłe.

MiVue Manager™

MiVue Manager to narzędzie służące do oglądania wideo nagranych przez Mio. Pobierz MiVue Manager z zakładki pomocy technicznej ze witryny firmy Mio (www.mio.com/support) i odpowiedz na pytania ekranowe w celu instalacji.

Środki ostrożności i uwagi

- Nie należy korzystać z urządzenia w trakcie prowadzenia pojazdów. Korzystanie z tego produktu nie zwalnia kierowcy od pełnej odpowiedzialności za własne czyny i nawyki. Odpowiedzialność obejmuje przestrzeganie wszystkich przepisów ruchu drogowego, aby uniknąć wypadków, zagrożeń dla zdrowia i życia oraz uszkodzeń mienia.
- Należy upewnić się, że żaden przedmiot nie blokuje obiektywu kamery oraz że w pobliżu obiektywu nie ma materiałów odbijających światło. Obiektyw należy utrzymywać w czystości.

O GPS

- System GPS jest zarządzany przez rząd Stanów Zjednoczonych, który to jako jedyny jest odpowiedzialny za jego działanie. Jakakolwiek zmiana w systemie GPS może mieć wpływ na działanie urządzeń GPS.
- Sygnał satelitarny GPS nie przenika przez ciała stałe (z wyjątkiem szkła). Usługa GPS jest nie dostępna w tunelach, budynkach czy garażach podziemnych. Odbiór sygnału może być uwarunkowany złą pogodą lub też gęstymi barierami nad głową (np. gałęziami drzew lub wysokimi budynkami).
- Dane pozycjonowania GPS służą tylko jako odniesienie.

Dalsze informacje

- Aby uzyskać pomoc i wsparcie 24/7 dla produktów firmy Mio, należy odwiedzić stronę sieci web pomocy technicznej, pod adresem: www.mio.com
- Dla celów identyfikacji przepisów, MiVue M760D ma przydzielony numer modelu N594. Pełny tekst deklaracji zgodności Mio, można uzyskać na stronie sieci web Mio (www.mio.com).
- Zgodnie z dyrektywą UE dotyczącej urządzeń elektrycznych i elektronicznych, tego produktu nie można usuwać jak normalnych odpadków domowych (WEEE - 2012/19/EU). Należy je przekazać do punktu sprzedaży lub do miejskiego punktu zbiórki dla celów recyklingu.

Quick Start Guide

MiVue™ M760D

PT

Conheça o seu Mio

1. Conector do cabo de alimentação resistente à água
2. Conector da caixa de controlo
3. Conector do cabo da câmara frontal
4. Conector do cabo da câmara traseira
5. Tampa da ranhura para cartões de memória
6. Recetor GPS
7. Botão 1, indicador vermelho
8. Microfone
9. Botão 2, indicador azul

Utilizar um cartão de memória

É necessário inserir um cartão de memória antes de iniciar a gravação. O seu dispositivo suporta cartões de memória de Classe 10 (ou superior) com capacidade máxima de 128 GB.

Antes de dar início à gravação, formate o cartão de memória para evitar um funcionamento incorreto provocado por ficheiros não criados pelo gravador.

Para formatar um cartão de memória (todos os dados serão apagados), mantenha pressionado o Botão 1 na caixa de controlo multifunções GPS durante cerca de 10 segundos.

- Deve utilizar cartões de memória MicroSD independentes para gravação e armazenamento regular de dados.
- A ranhura do cartão de memória não permite trocar o cartão com o dispositivo ligado. Insira o cartão de memória antes de ligar o seu Mio. NÃO remova o cartão de memória durante a gravação. Recomendamos que desligue o dispositivo antes de remover o cartão de memória.
- A MITAC não garante a compatibilidade do produto com cartões de memória de todos os fabricantes.

Instalar as câmaras

Fixe a câmara com a fita adesiva de dupla face ou a abraçadeira para cabos.

Ajuste o ângulo da lente da câmara verificando a visualização em direto da câmara através da aplicação MiVue Pro.

- Toque em para exibir as grelhas e garantir que a imagem está paralela ao solo.
- Toque em para alternar entre as câmaras frontal e traseira.

Ligações de cabos

Recomendamos que use fita para unir os cabos, e que os tape e fixe dentro da mota para evitar danos ou ruídos anómalos.

Ligar a unidade principal, caixa de controlo e câmaras

Ligue a caixa de controlo multifunções GPS ao conector da caixa de controlo na unidade principal.

Utilize os cabos da câmara fornecidos para ligar as câmaras frontal e traseira à unidade principal. Não ligue as câmaras à unidade principal sem utilizar os cabos da câmara. Certifique-se de que os conectores estão fixados corretamente.

Ligar a unidade principal e o cabo de alimentação resistente à água

1. Escolha uma das seguintes ligações:
   - Utilize o instrumento de medição elétrica para localizar o fusível através do qual a alimentação não é fornecida quando o veículo está desligado. Ligue o fio vermelho (ACC) ao fusível.

     Utilize o instrumento de medição elétrica para localizar o fusível através do qual a alimentação é fornecida mesmo quando o veículo está desligado. Ligue o fio amarelo (B+) ao fusível.

     Esta ligação permite que o sistema grave as definições de hora durante muito tempo.
   - Una o fio vermelho (ACC) ao fio amarelo (B+) antes de ligá-los ao fusível através do qual a alimentação não é fornecida quando o veículo está desligado.
2. Ligue o fio preto (GND) à parte metálica do veículo para estabelecer ligação à terra. Certifique-se de que a parte metálica está ligada ao terminal negativo da bateria do veículo.
   1. Fio vermelho (ACC)
      Ligue ao fusível através do qual a alimentação não é fornecida quando o veículo está desligado.
   2. Fio preto (GND)
      Ligue à parte metálica e ao terminal negativo da bateria do veículo.
   3. Fio amarelo (B+)
      Ligue ao fusível através do qual a alimentação é fornecida mesmo quando o veículo está desligado.

PT

3. Ligue o cabo de alimentação à unidade principal. Organize e fixe o cabo ao veículo. Evite expor o cabo comprido.
4. Verifique a instalação:
   - O seu Mio liga automaticamente e inicia a gravação continua quando liga o veículo (ACC ligado).
   - O seu Mio desliga automaticamente quando desliga o veículo (ACC desligado).

MiVue Pro

A aplicação MiVue Pro permite-lhe ver, partilhar e efetuar a cópia de segurança dos vídeos gravados numa câmara MiVue através de WIFI. Também pode alterar as definições do seu Mio através da aplicação MiVue Pro.

Procure "MiVue Pro" na App Store da Apple ou na Google Play Store para transferir gratuitamente a aplicação MiVue Pro.

A função WIFI do seu Mio está ativada por predefinição. Abra a aplicação MiVue Pro no seu smartphone e siga as instruções apresentadas no ecrã para configurar a ligação.

A ligação WIFI entre o seu Mio e o smartphone não permite ligar à Internet.

A gravar

Gravação contínua

Por predefinição, a gravação irá iniciar automaticamente alguns segundos após o arranque.

O indicador azul na caixa de controlo multifunções GPS irá acender, indicando que a gravação está em curso.

Gravação de emergência

Pode iniciar a gravação de um evento durante a gravação contínua pressionando o Botão 1 na caixa de controlo multifunções GPS. O indicador azul na caixa de controlo multifunções GPS irá piscar rapidamente a cada segundo.

Dentro de 15 segundos de gravação do evento, pode prolongar a gravação em 10 segundos pressionando o Botão 1 uma vez. A gravação pode durar até 60 segundos. As gravações de eventos não serão substituídas por gravações contínuas.

MiVue Manager™

O MiVue Manager é uma ferramenta para visualizar os vídeos gravados no Mio. Transfira o MiVue Manager a partir da página de Suporte no Mio Web site (www.mio.com/support) e siga as indicações no ecrã para o instalar.

Precauções e avisos

- Não trabalhe com o dispositivo enquanto conduz. A utilização deste produto não altera a obrigação de um condutor em assumir total responsabilidade pelo seu comportamento. Esta responsabilidade inclui respeitar todas as diretrizes de tráfego para evitar acidentes, danos pessoais ou danos materiais.
- Certifique-se de que não existem objetos a bloquear a lente da câmara nem material refletor perto da mesma. Mantenha a lente limpa.

Acerca do GPS

- O sistema GPS é operado pelo governo dos Estados Unidos da América, que é o único responsável pelo desempenho do sistema GPS. Qualquer alteração ao sistema GPS pode afetar a precisão de todo o equipamento GPS.
- Os sinais de satélite de GPS não são capazes de atravessar materiais sólidos (à exceção do vidro). O posicionamento GPS não está disponível quando se encontra no interior de um túnel ou edifício. A receção de sinal pode ser afetada por diversas situações, tais como mau tempo ou obstáculos superiores densos (como árvores, túneis, viadutos e edifícios altos).
- Os dados de posicionamento de GPS servem apenas como referência.

Para mais informações

- Para ajuda e assistência continua 24 horas dos produtos Mio, visite o sitio Web do nosso Suporte Técnico em www.mio.com
- Para propósitos de identificação regulatória: O MiVue M760D possui o número de modelo: N594. Visite o sitio Web da Mio para consultar o texto integral da declaracao do seu Mio (www.mio.com).
- Este produto deve ser descartado como resíduo doméstico normal, em conformidade com a directiva da UE em matéria de equipamento residual eléctrico e electrónico (WEEE – 2012/19/EU). Ao invés, deve ser descartado através da sua devolução ao ponto de venda ou num ponto de recolha de reciclagem municipal.

RO

Cunoașterea dispozitivului Mio

1. Conector cablu alimentare rezistent la apă
2. Conector cutie de comandă
3. Conector cablu cameră față
4. Conector cablu camera spate
5. Capac fantă pentru cartelă de memorie
6. Receptor GPS
7. Buton 1, indicator roșu
8. Microfon
9. Buton 1, indicator albastru

Folosirea unui card de memorie

Trebuie să introduceți un card de memorie înainte de a putea Înregistrarea. Dispozitivul dvs. acceptă cardurl de memorie din Clasa 10, cu capacitatea de până la 128 GB.

Înainte de a Începe Înregistrarea, formatați cardul de memorie pentru a preveni defectarea cauzată de fișierele care nu sunt create de dispozitivul de Inregistrare.

Pentru a formatna un card de memorie (vor fi șterse toate datele), apăsați și țineți apăsat butonul 1 pe cutia de comandă GPS multifuncțională pentru aproximativ 10 secunde.

- De asemenea, este indicat să utilizați carduri MicroSD separate pentru Inregistrare și pentru stocarea datelor.
- Slotul cardului de memorie nu poate fi schimbat în timpul funcționării. Inserați cardul de memorie înainte de a porni dispozitivul Mio. Nu scoateți cardul de memorie în timpul Inregistrării. Vă recomandăm să opriți dispozitivul înainte de a scoate cardul de memorie.
- MITAC nu garantează compatibilitățile produsului cu cardurile MicroSD de la terți producatori.

Instalarea camerelor

Fixați camera cu banda dublu adezivă sau cleme de cablu.

Ajustați unghiul obiectivului camerei verificând imaginea live a camerei prin aplicația MiVue Pro.

- Atingeți pentru a afișa grilele, astfel Încât să vă asigurați că imaginea este paralelă cu solul.
- Atingeți pentru a comuta Intre camerele față și spate.

Conexiunile cablurilor

Se recomandă să prindeți cablurile unele de celelalte cu bandă adezivă, să le acoperiți și să le fixați în siguranță în interiorul motocicletei, pentru a evita deteriorarea sau sunetele anormale.

Conectarea unității principale, cutiei de comandă și a camerelor

Conectați cutia de comandă GPS multifuncțională la conectorul cutiei de comandă de pe unitatea principală.

Folosiți cablurile pentru cameră livrate și conectați camerele din față și din spate la unitatea principală. Nu conectați camerele la unitatea principală fără să folosiți cablurile pentru cameră. Asigurați-vă că conectorii sunt fixați corespunzător.

Conectarea unității principale și a cablurilor rezistente la apă

1. Alegeți una dintre următoarele conexiuni:
   - Folosiți testerul electric pentru a localiza siguranța de la care nu primește curent când vehiculul este oprit. Conectați firul roșu (ACC) la siguranță.

     Folosiți testerul electric pentru a localiza siguranța de la care primește curent chiar și atunci când vehiculul este oprit. Conectați firul galben (B+) la siguranță.

     Această conexiune permite sistemului să salveze setările de oră pentru o perioadă lungă de timp.
   - Combinați firul roșu (ACC) și firul galben (B+) Înainte de a le conecta la siguranța de la care nu primește curent atunci când vehiculul este oprit.
2. Conectați firul negru (GND) la partea metalică a vehiculului pentru legarea la masă. Asigurați-vă că partea metalică este conectată la terminalul negativ al bateriei vehiculului.
   1. Firul roșu (ACC)
      Conectați la siguranța de la care nu primește curent atunci când vehiculul este oprit.
   2. Firul negru (GND)
      Conectați la partea metalică și la terminalul negativ al bateriei vehiculului.
   3. Firul galben (B+)
      Conectați la siguranța de la care primește curent chiar și atunci când vehiculul este oprit.
3. Conectați cablul de alimentare la unitatea principală. Aranjați și fixați cablul în vehicul. Evitați expunerea cablului lung.
4. Verificați instalarea:
   - Dispozitivul dvs. Mio va porni și va Incepe Inregistrarea continuă odată ce vehiculul este pornit (ACC-ON).
   - Dispozitivul dvs. Mio se oprește atunci când vehiculul este oprit (ACC-OFF).

MiVue Pro

Cu aplicația MiVue Pro, puteți vizualiza, partaja sau realiza copii de siguranță ale Inregistrărilor video de pe o cameră video auto MiVue, prin WIFI. Puteți modifica setările dispozitivului dvs. Mio cu ajutorul aplicației MiVue Pro.

Căutați „MiVue Pro" În Apple App Store sau Google Play Store pentru a descărca gratuit aplicația MiVue Pro.

Funcția WIFI al dispozitivului dvs. Mio este activă În mod implicit. Pe smartphone, deschideți aplicația MiVue Pro și urmați instrucțiunile de pe ecran pentru a configura conexiunea.

Conexiunea WIFI dintre dispozitivul Mio și smartphone-ul dvs. nu este destinată prin internet.

Se Inreg.

Înregistrare continuă

În mod implicit, Inregistrarea va Incepe imediat după pornirea dispozitivului de Inregistrare.

Indicatorul albastru de pe cutia de comandă GPS multifuncțională se aprinde, indicând faptul că Inregistrarea este În curs.

Înregistrarea evenimentelor

Puteți porni Inregistrarea unui eveniment În timpul Inregistrării continue prin apăsarea butonului 1 pe cutia de comandă GPS multifuncțională. Indicatorul albastru de pe cutia de comandă GPS multifuncțională va clipi rapid o dată pe secundă.

În 15 secunde de la Inregistrarea evenimentului, puteți prelungi Inregistrarea pentru 10 secunde apăsând butonul 1 o dată. Inregistrarea poate dura până la 60 de secunde. Inregistrările de eveniment nu vor fi Inlocuite de Inregistrarea continuă.

MiVue Manager™

MiVue Manager este un instrument cu care puteți să vizionați materiale video Inregistrate pe dispozitivul dvs. Mio. Descărcați MiVue Manager din pagina de asistență a siteului Mio web (www.mio.com/support) și urmați instrucțiunile de pe ecran pentru instalare.

Precauții și notificări

- Nu utilizați dispozitivului In timp ce conduceți. Folosirea acestui produs nu afectează obligativitatea ca șoferul să-și asume Intreaga responsabilitate pentru comportamentul său. Această responsabilitate include respectarea tuturor regulilor și regulamentelor În trafic, pentru evitarea accidentelor, rănirilor personale sau daunelor materiale.
- Asigurați-vă că nicIun obiect nu blochează obiectivul camerei și nicIun material reflectorizant ne se află lângă obiectiv. Vă rugăm să păstrați obiectivul curat.

Despre funcția GPS

- Serviciul GPS este administrat de guvernul Statelor Unite, care este singurul responsabil pentru funcționarea acestuia. Orice modificare a sistemului GPS poate afecta precizia tuturor echipamentelor GPS.
- În mod normal semnalul satelitilor GPS nu poate trece prin materiale solide (cu excepția sticlei). Servicul GPS nu este disponibil când vă aflați Intr-un tunel sau o clădire. Recepția semnalului poate fi afectată de fenomene meteo sau de obstacolele de deasupra dvs (de ex. frunzig des sau clădiri Inalte).
- Datele de poziționare GPS au scop exclusiv de referință.

Pentru informații suplimentare

- Pentru ajutor și asistență non-stop pentru produsele Mio, vizitați site-ul web de Asistență tehnică la: www.mio.com
- În scopul identificării conform reglementărilor, MiVue M760D i s-a asociat numărul de model N594. Vizitați site-ul Web Mio pentru textul complet al declarației pentru dispozitivul Mio (www.mio.com).
- Acest produs nu trebuie eliminat ca deșeu menajer obișnuit. În conformitate cu directiva UE privind deșeurile de echipamente electrice și electronice (DEEE - 2012/19/EU). În schimb, acesta trebuie eliminat prin returnarea lui punctul de vânzare sau la un centru municipal de colectare pentru reciclare.

Revision: R00
(7/2019)

Disclaimer
Specifications and documents are subject to change without notice. MiTAC does not warrant this document is error-free. MiTAC assumes no liability for damage incurred directly or indirectly from errors, omissions, or discrepancies between the device and the documents.

Note
Not all models are available in all regions.
Depending on the specific model purchased, the colour and look of your device and accessories may not exactly match the graphics shown in this document.

MiTAC Europe Ltd.
Spectrum House, Beehive Ring Road,
London Gatwick Airport, RH6 0LG,
UNITED KINGDOM

www.mio.com

SK

Zoznámenie sa s Mio

1. Vodotesný konektor napájacieho kábla
2. Konektor riadiacej skrinky
3. Konektor kábla prednej kamery
4. Konektor kábla zadnej kamery
5. Kryt slotu pamäťovej karty
6. Prijímač GPS
7. Tlačidlo 1, červený indikátor
8. Mikrofón
9. Tlačidlo 2, modrý indikátor

Používanie pamäťovej karty

Pred spustením záznamu je nevyhnutné vložiť pamäťovú kartu. Vaše zariadenie podporuje pamäťové karty triedy 10 s kapacitou až 128 GB.

Pred spustením nahrávania naformátujte pamäťovú kartu, aby ste predišli poruche spôsobenej súbormi, ktoré neboli vytvorené záznamníkom.

Ak chcete naformátovať pamäťovú kartu (všetky údaje sa vymažú), stlačte a podržte Tlačidlo 1 na multifunkčnej riadiacej skrinke GPS približne na 10 sekúnd.

- Na nahrávanie záznamu a pravidelné ukladanie údajov sa majú používať samostatné karty MicroSD.
- Štrbina na pamäťovú kartu neumožňuje vloženie alebo výmenu karty počas zapnutia. Pamäťovú kartu vložte pred zapnutím zariadenia Mio. Pamäťovú kartu počas nahrávania NEVYBERAJTE. Pred vybratím pamäťovej karty odpočúvame zariadenie vypnúť.
- Spoločnosť MITAC nezaručuje kompatibilitu zariadenia s kartami MicroSD všetkých výrobcov.

Inštalácia kamier

Kameru pripevnite pomocou obojstrannej pásky alebo káblovej sťahovacej pásky.

Upravte uhol objektívu kamery skontrolovaním živého pohľadu kamery pomocou aplikácie MiVue Pro.

- Ťuknutím na zobrazíte mriežky, ktoré pomôžu overiť, že je obraz rovnobežný so zemou.
- Ťuknutím na prepnete medzi prednou a zadnou kamerou.

Káblové spojenia

Odporúčame káble spojiť páskou, zakryť a zaistiť vo vnútri motocykla, aby sa predišlo poškodeniu alebo abnormálnemu zvuku.

Pripojenie hlavnej jednotky, riadiacej skrinky a kamier

Pripojte multifunkčnú riadiacu skrinku GPS ku konektoru riadiacej skrinky na hlavnej jednotke.

Na pripojenie prednej a zadnej kamery k hlavnej jednotke použite dodané kamerové káble. Nepripájajte kamery k hlavnej jednotke bez použitia kamerových káblov. Skontrolujte, či sú konektory riadne zaistené.

Pripojenie hlavnej jednotky a vodotesného napájacieho kábla

1. Vyberte jedno z nasledujúcich pripojení:
   - Pomocou elektrickej skúšačky vyhľadajte poistku, cez ktorú pri vypnutom vozidle neprechádza prúd. Pripojte červený kábel (ACC) k poistke.

     Pomocou elektrickej skúšačky vyhľadajte poistku, cez ktorú prechádza prúd, aj keď je vozidlo vypnuté. Pripojte žltý kábel (B+) k poistke.

     Toto pripojenie umožňuje systému uložiť nastavenia času na dlhú dobu.
   - Pred pripojením káblov k poistke, ktorou pri vypnutom vozidle neprechádza prúd, zviažte spolu červený (ACC) a žltý kábel (B+).
2. Na uzemnenie pripojte černý kábel (GND) ku kovovej časti vozidla. Uistite sa, že kovová koncovka je pripojená k zápornému pólu batérie vozidla.
   1. Červený kábel (ACC)
      Pripojte k poistke, cez ktorú pri vypnutom vozidle neprechádza prúd.
   2. Černý kábel (GND)
      Pripojte ku kovovej koncovke a zápornému pólu batérie vozidla.
   3. Žltý kábel (B+)
      Pripojte k poistke, cez ktorú prechádza prúd, aj keď je vozidlo vypnuté.
3. Pripojte napájací kábel k hlavnej jednotke. Kábel zarovnajte a pripevnite k vozidlu. Vyhnite sa odkrytiu dlhého kábla.
4. Skontrolujte inštaláciu:

SK

- Po zapnutí vozidla sa zariadenie Mio automaticky zapne a spustí nepretržité nahrávanie (ACC-ON).
- Zariadenie Mio sa automaticky vypne po vypnutí vozidla (ACC-OFF).

MiVue Pro

Aplikácia MiVue Pro umožňuje zobraziť, zdieľať a zálohovať videá nahrané palubnou kamerou MiVue prostredníctvom siete WIFI. Nastavenia zariadenia Mio môžete zmeniť aj v aplikácii MiVue Pro.

Ak si chcete bezplatne stiahnuť aplikáciu MiVue, vyhľadajte v službe App Store alebo Google Play Store „MiVue Pro".

Funkcia WIFI zariadenia Mio je zapnutá v rámci predvoleného nastavenia. V smartfóne otvorte aplikáciu MiVue Pro a pripojenie nastavte podľa pokynov na obrazovke.

WIFI pripojenie medzi zariadením Mio a smartfónom nie je internetové.

Nahrávanie

Priebežný záznam

Po zapnutí vozidla sa zariadenie Mio automaticky zapne a začne nepretržité nahrávanie.

Modrý indikátor na multifunkčnej riadiacej skrinke GPS bude svietiť, čo znamená, že prebieha nahrávanie.

Záznam pri nehode

Nahrávanie udalostí môžete spustiť počas nepretržitého nahrávania stlačením Tlačidla 1 na multifunkčnej riadiacej skrinke GPS. Modrý indikátor na multifunkčnej riadiacej skrinke GPS bude rýchlo blikať každú sekundu.

Do 15 sekúnd od nahratia udalosti môžete záznam predĺžiť o 10 sekúnd jedným stlačením Tlačidla 1. Nahrávanie môže trvať až do 60 sekúnd. Nahrávania udalostí nebudú nahradené nepretržitými nahrávaniami.

MiVue Manager™

MiVue Manager je nástroj na prezeranie videí nahratých v zariadení Mio. Aplikáciu MiVue Manager si prevezmite zo stránky podpory na Mio webovej lokalite (www.mio.com/support) a nainštalujte ju podľa pokynov na obrazovke.

Bezpečnostné opatrenia a upozornenia

- Zariadenie nepoužívajte počas jazdy. Používanie tohto výrobku nemá vplyv na zmenu požiadaviek na plnú zodpovednosť vodiča na jeho správanie. Táto zodpovednosť zahŕňa dodržiavanie všetkých pravidiel a nariadení o doprave, aby sa predišlo osobným poraneniam a škodám na majetku.
- Objektív kamery nesmie vyť ničím blokovaný a v blízkosti objektívu sa nesmie nachádzať žiadny reflexný materiál. Uchovávajte objektív čistý.

Informácie o GPS

- GPS prevádzkuje vláda Spojených štátov amerických, ktorá je výhradne zodpovedná za jeho činnosť. Akákoľvek zmena systému GPS môže ovplyvniť presnosť všetkých GPS zariadení.
- Satelitné signály GPS nemôžu prechádzať cez pevné materiály (okrem skla). Keď ste v tuneli alebo v budove, stanovenie polohy pomocou GPS nebude k dispozícii. Príjem signálu môže byť ovplyvnený situáciami, ako je zle počasie alebo husté prekážky nad vami (napr. stromy alebo vysoké budovy).
- Údaje o GPS polohe sú iba referenčné.

Zdroje pre získanie ďalších informácii

- Informácie o 24 hodinovej podpore 7 dní počas týždňa pre výrobky Mio nájdete na internetovej stránke technickej podpory na adrese: www.mio.com
- Pre účely regulačnej identifikácie bolo, MiVue M760D bolo priradené číslo modelu N594. Celý text vyhlásenia pre zariadenie Mio nájdete na internetovej stránke spoločnosti Mio (www.mio.com).
- V súlade so smernicou EÚ o odpadových elektrických a elektronických zariadeniach (WEEE – 2012/19/EU) sa s týmto výrobkom nesmie zaobchádzať ako s odpadom z domácnosti. Namiesto toho by mal byť zneškodnený jeho vrátením na miesto predaja alebo na zberné miesto recyklovania komunálneho odpadu.

SL

Spoznajte napravo Mio

1. Vodotesni priključek napajalnega kabla
2. Priključek krmilne enote
3. Kabelski priključek sprednje kamere
4. Kabelski priključek zadnje kamere
5. Pokrov reže za pomnilniško kartico
6. Sprejemnik GPS
7. Gumb 1, rdeči indikator
8. Mikrofon
9. Gumb 2, modri indikator

Uporaba pomnilniške kartice

Pred začetkom snemanja morate vstaviti pomnilniško kartico. Naprava podpira pomnilniške kartice razreda 10 in zmogljivosti največ 128 GB.

Pred začetkom snemanja formatirajte pomnilniško kartico, da se izognete nepravilnemu delovanju, ki bi ga povzročile datoteke, ki jih ni ustvaril snemalnik.

Če želite formatirati pomnilniško kartico (vsi podatki bodo izbrisani), pritisnite gumb 1 na večnamenski krmilni enoti GPS in ga držite približno 10 sekund.

- Uporabljate ločene kartice MicroSD za zapisovanje in za običajno hrambo podatkov.
- Reža za pomnilniško kartico ne omogoča zamenjave kartice med delovanjem. Pomnilniško kartico vstavite pred vklopom naprave Mio. Pomnilniške kartice NE odstranite med snemanjem. Priporočamo, da napravo izklopite, preden odstranite pomnilniško kartico.
- Družba MITAC ne jamči za združljivost s karticami MicroSD vseh izdelovalcev.

Namestitev kamer

Pritrdite kamero z dvostranskim lepilnim trakom ali kabelsko vezico.

Kot objektiva kamere nastavite tako, da si v aplikaciji MiVue Pro ogledate pogled kamere v živo.

- Tapnite prikažete mreže, s katerimi lažje preverite, ali je slika vzporedna s tlemi.
- Tapnite za preklop med sprednjo in zadnjo kamero.

Kabelski priključki

Priporočamo, da kable povežete z lepilnim trakom, jih pokrijete in pritrdite v motor, da preprečite poškodbe ali nenavaden zvok.

Priključitev glavne enote, krmilne enote in kamer

Večnamensko krmilno enoto GPS priključite na priključek krmilne enote na